

## **Apêndices**

---

**APÊNDICE A**  
**INSTRUMENTO DE PESQUISA**

Pontifícia Universidade Católica do Rio Grande do Sul  
Faculdade de Comunicação Social  
Programa de Pós-Graduação em Comunicação Social  
Doutoranda: Ana Regina de Moraes Soster  
Pesquisa: A Complexidade Comunicacional nos Espaços de Relação do Shopping Center Iguatemi de Porto Alegre

***Público Alvo:***

A pesquisa será composta por trinta questionários semi-estruturados, realizadas com usuários do Shopping Center Iguatemi de Porto Alegre, nos espaços de relação, a saber:

- Espaço de Saúde e Bem-estar
- Praça do Relógio
- Gourmet Center
- Rua de Serviços
- Nacional 24 horas
- Lojas Renner

***Objetivo da pesquisa:***

Buscar subsídios para a Tese de Doutorado que está sendo realizada no Programa de Pós-Graduação em Comunicação da Faculdade de Comunicação Social, da Pontifícia Universidade Católica do Rio Grande do Sul, cujo tema é: A Complexidade Comunicacional nos Espaços de Relação do Shopping Center Iguatemi de Porto Alegre. Nesse sentido torna-se relevante investigar, a “percepção” dos usuários do Shopping Center Iguatemi de Porto Alegre em relação ao “Estilo Iguatemi”.

PUCRS/ FAMECOS/ PPGCOM

Data .....

Pesquisa: Shopping Center Iguatemi de Porto Alegre Espaço .....

Sexo: M ( ) F ( ) Idade ..... anos

Bairro onde mora .....

Escolaridade:

E. Fundamental ( ) E. Médio ( ) Superior Incompleto ( ) Superior Completo ( )

Profissão .....

1. Quantas vezes você vem ao Shopping?

( ) primeira vez ( ) 1 a 2 vezes por mês ( ) 1 vez por semana

( ) 2 a 3 vezes por semana ( ) todos os dias

2. Por que você vem ao Iguatemi?

.....  
.....

3. Você tem espaços (lugares) preferidos no Iguatemi? Sim ( ) Não ( )

Quais? (mencionar pelo menos três)

.....  
.....  
.....

4. O que mais lhe agrada no Iguatemi?

.....  
.....

5. Para você, “Estilo” e “Jeito de Ser do Iguatemi”, são a mesma coisa ?

Sim ( ) Não ( )

Em caso afirmativo:

6. Que “Estilo” ou “Jeito”, é esse?

.....  
.....  
.....  
.....  
.....  
.....  
.....

9. Por favor, complete a frase:

Para mim o Iguatemi é .....

.....  
.....  
.....

## APÊNDICE B

### DADOS DO QUESTIONÁRIO

#### PESQUISA SHOPPING CENTER IGUATEMI DE PORTO ALEGRE

Intervalo de tempo: de 01/09/2006 a 21/09/2006

Total de questionários aplicados: 125

Observação → 9 questionários foram descartados pois os respondentes iam ao Shopping exclusivamente para trabalhar.

---

Dias em que as pesquisas foram realizadas:

Dia do mês	Número de questionários	Dia da semana
01/09/2006 →	30	sexta-feira
03/09/2006 →	20	domingo
04/09/2006 →	20	segunda-feira
06/09/2006 →	12	quarta-feira
08/09/2006 →	03	quinta-feira
09/09/2006 →	12	sábado
12/09/2006 →	08	terça-feira
14/09/2006 →	10	quinta-feira
16/09/2006 →	03	sábado
19/09/2006 →	04	terça-feira
21/09/2006 →	03	quinta-feira

Total de questionários por dia da semana:

Domingo → 20  
Segunda → 20  
Terça → 12  
Quarta → 12  
Quinta → 16  
Sexta → 30  
Sábado → 15

---

Número de questionários aplicados por espaço comunicacional:

<i>espaço</i>	<i>domingo</i>	<i>segunda</i>	<i>terça</i>	<i>quarta</i>	<i>quinta</i>	<i>sexta</i>	<i>Sábado</i>
Renner	0	0	2	2	2	8	2
Nacional	5	5	2	2	2	5	2
Saúde e B. Estar	4	5	2	2	2	5	2
R. Serviços	0	5	2	2	3	5	5
P. Relógio	5	0	2	2	2	5	2
G. Center	6	5	2	2	2	5	2

## DADOS DOS RESPONDENTES

Sexo:

Masculino → 47

Feminino → 69

Faixa Etária dos respondentes:

Menos de 20 anos → 30 pessoas

20 a 25 → 30 pessoas

26 a 30 → 11 pessoas

31 a 40 → 13 pessoas

41 a 50 → 17 pessoas

51 a 60 → 9 pessoas

61 a 70 → 1 pessoa

Mais de 70 anos → 3 pessoas

Observação: 3 respondentes não declararam a idade.

---

Onde Mora:

Bairro:

Agronomia, Alto Petrópolis 2, Auxiliadora, Bela Vista 4, Bom Jesus 5, Boa Vista 6, Cavahada, Cidade Baixa, Centro 3, Chácara das Pedras, Cristo Redentor 3, Cristal, Floresta 3, Intercap, Jardim Botânico 4, Jardim do Salso, Jardim Ipiranga 3, Jardim Lindóia 2, Jardim Itu 3, Jardim Ipú, Jardim Carvalho, Jardim Sabará, Lomba do Pinheiro, Moinhos, Mont Serrat 3, Mario Quintana, Menino deus 4, Medianeira, Navegantes, Passo da Areia 2, Partenon 5, Passo das Pedras 2, Petrópolis 6, Parque dos Maias 2, Rubem Berta, Rio Branco, Restinga, Sarandi 4, Santa Fé, Santa Cecília, Santo Antônio, Três Figueiras 6, Vila Ipiranga 2, Vila Jardim.

Observação: 1 respondente, indicou apenas Av Protásio Alves, e a mesma atravessa vários bairros da cidade.

Grande Porto Alegre:

Alvorada 2, Cachoeirinha 3, Canoas 2, Gravataí 2, São Leopoldo, Minas do Leão e Viamão 5.

Outros Municípios:

Ijuí e Lagoa Vermelha.

Outros Estados:

Santa Catarina → Florianópolis.

Grau de Instrução:

Fundamental → 12

Médio → 57

Superior incompleto → 22

Superior Completo → 23

Observação: 2 respondentes não declararam o grau de escolaridade.

---

PROFISSÃO:

Aposentado 9

Auxiliar administrativo 3

Auxiliar de metalurgia 2

Auxiliar de enfermagem 2

Assessora de relacionamento 2

Atendente

Atendente de call center

Atendente de cartório

Autônomo /Profissional liberal 2

Advogada 2

Administrador 2

Bancário 3

Babá

Cabeleireira 2

Comerciário 4

Corretor

Consultor de seguro

Consultor financeiro

Chefe de confeitiro

Do lar 6

Dentista 2

Desempregado 4

Engenheiro Civil 2

Enfermeira

Estudante 35

Empresária

Instrutor de atendimento

Motorista 2

Manobrista

Médica 3

Médico veterinário

Militar 6

Montador

Pedagoga 2

Publicitária 2

Professora 4

Psicólogo 2

Recepcionista

Secretária

Técnico em eletrônica 2

Técnico contábil

Vendedor 5

Vigilante

## QUESTÕES APLICADAS

1. Quantas vezes vem ao Shopping?

Primeira vez → 2

1 a 2 vezes por mês → 57

1 vez por semana → 25

2 a 3 vezes por semana → 12

Todos os dias → 13

Outras:

3 em 3 meses

2 a vezes por ano

3 vezes por mês

Quando venho a POA

1 ou 2 vezes por ano → 2

6 em 6 meses → 2

## 2. Por que você vem ao Iguatemi?

Amigos 5  
Ambiente 3  
Alegrar os olhos

Bancos pagamentos 6  
Bancos para sentar  
Bons restaurantes

C&A  
Clima 2  
Compras 36  
Comprar coisas que só tem aqui 1

Espaço agradável  
É de casa  
Espaços diversos  
Estacionamento

Fazer refeições 7  
Farmácia  
Facilidades

Gaston  
Guris bonitos  
Gurias 2

Hugo Beauty

Lojas 2  
Lojas que gosto 6  
Lojas interessantes  
Loterias  
Lugar agradável

Manicure  
Maior 2  
Mais novidades 3  
Mais lojas 3  
Mais confortável  
Mais bonito  
Mostrar para os amigos  
Mais perto de casa 8  
Mais perto do trabalho  
Melhor de POA  
Morava perto e acostumei  
Mais interessante  
Mais qualidade  
Mais gosto 2



Magic Games

Nacional 4

Namorar as vitrines 2

Namorar 2

Novidades de roupas

Olhar o movimento

Olhar as vitrines 9

Organizado

Por causa da namorada

Pagar contas 8

Passear 25

Promoções

Público estiloso e diferenciado

Pessoas

Preferido (shopping)

Renner do Iguatemi 3

Riversides

Restaurantes

Relaxar

Seguro 4

Serviços 4

Trazer a família

Tomar café

Variedade 5

### 3. ESPAÇOS COMUNICACIONAIS PREFERIDOS:

Sim → 55

Não → 58

Renner → 35

Nacional → 05

Praça do Relógio → 39

Gourmet Center → 49

Saúde e Bem-Estar →

Rua de Serviços → 18

### 4. O que mais lhe agrada no Iguatemi?

Arquitetura 2

Astral das pessoas (sempre sorrindo)

Ambiente/Espaço 33 (agradável, seguro, selecionado, classe A, interessante, Aconchegante, conforto, comodidade, amplo, ótimo, clean)

Amizade com as pessoas do shopping  
Atendimento das lojas 5  
Astral das pessoas

Bancos para sentar

Cafeterias

Espaço 3  
Espaços amplos e iluminados 7 (clareza, clean)  
Eventos 3  
Estacionamento 2 (acesso a diferentes pontos do shopping)  
Estilo das pessoas

Facilidade dos serviços 4 (diversidade)

Games

Lojas 32 (variedade, qualidade, vitrines, disposição, praticidade)  
Lojas (moda)  
Lojas de calçados e bolsas  
Lojas de Esportes  
Limpeza 5 (banheiros)

Mulheres 5  
Movimento 3

Organização 2

Praça de alimentação 4  
Pessoas bonitas 8  
Pessoas (nível elevado, cultura) 11  
Perto de casa 2  
Perto do trabalho  
Passeio

Segurança 13

Tranquilidade 4  
Tamanho  
Tudo 5 (muito bom gosto)  
Tem tudo (variedade) 9

---

5. Estilo e “Jeito de ser Iguatemi”, são a mesma coisa?

Sim → 79

Não → 35

Observação → demais não souberam responder.

---

6. Que “Estilo” ou “Jeito” é esse?

Arquitetura bonita  
Aconchegante  
Agradável 2

Bom gosto 2  
Bom espaço físico

Diversão 2

Elegante 5 (chique)

Estilo: arrojado 2/ jovem 4, de tranqüilidade, de pessoas felizes/contentes, de segurança, próprio, requintado 4, muito da moda, mesmo padrão de vestuário, social 2 (pessoas bonitas e bem arrumadas), alta sociedade portoalegrense, contemporâneo 2, para todos os tipos de público 12, para todas as tribos, diversificado 3 e tradicional, diversificado de acordo com o ambiente, sofisticado 3, classe A 4, alto padrão 2, classe média alta, de pessoas com bom poder aquisitivo 4, moderno 18, clássico, casual/informal/jovem executivo, acompanha tendências 5, reciclável (renovando os espaços) 2, dos bem sucedidos na vida 2, qualificado 2, sofisticado 3, inovador, independente, autêntico, agradar ao cliente, confiante (confiável??), clean/harmônico

Familiar 3

Limpo

Movimentado

Organizado 4

Pioneirismo/ Primazia

Segurança

PARA MIM O IGUATEMI É:

Aconchegante 4  
Ambiente alegre  
Ambiente agradável 12 (visual)  
Ambiente seletivo/ qualificado 3  
Ambiente clean  
Ambiente que traz boas lembranças  
Ambiente que tenta proporcionar prazer às pessoas  
Amplio  
Atualizado 2  
Autêntico 2

Bom 5  
Bom gosto 3  
Bem freqüentado  
Bonito 14 (Beleza, super belo)  
Bem iluminado 2  
Bem-Estar

Caro 10  
Centro de compras e lazer 2  
Chique /Classe 3  
Comunicação  
Comodidade/ conveniência/cômodo 5  
Confortável 7  
Curtição  
Cultura  
Completo  
Chato 2 (porque não tem cinema)

Dez  
Diversão / Distração 8  
Descanso 2 (Relaxar)  
Diferente/ Diferenciado 3  
Distante do meu estilo

Elegante /Elegância 6  
Entretenimento 3  
Estilo/ estiloso 3  
Espaçoso  
Espaço de vivência 2 (Espaço social)  
Eventual  
Economia

Fácil acesso  
Familiar 2  
Famoso  
Fonte de desejo  
Fundamental

Grande 8  
Grande utilidade  
Gente bonita

Interessante 5

Legal 8 (Super legal)  
Liderança  
Liberdade  
Lindo  
Lazer 15 (uma boa proposta de...)

Limpo 6  
Longe 2  
Lugar bonito 2  
Local de passeio 9  
Local de variedade  
Local onde me sinto muito bem 3  
Lugar de encontro 3 (inclui ver pessoas)  
Lugar de compras (de consumo) 12  
Lugar ideal 2  
Lugar sensacional  
Lugar selecionado 2 (qualificado)  
Lugar de pessoas interessantes  
Lugar para almoçar/comer 3  
Lugar para vir de vez em quando  
Lugar muito cheio  
Luxo 2  
Lugar de bom gosto  
Lugar preferido dos meus filhos

Muito especial  
Moda 2  
Moderno/ Modernidade 7  
Movimentado 3  
Melhor shopping 2 (de POA)  
Melhor ponto de encontro  
Muito feio (ao mesmo tempo diz que os espaços do shopping são aconchegantes)

Ótimo 4  
Organizado

Porto Alegre  
Prático 13  
Próprio para fazer as refeições  
Prazer  
Poder de consumo  
Próximo 4  
Produtos de qualidade 2  
Pioneirismo

Referência 3  
Requinte 3

Show  
Seguro 37 (segurança)  
Social  
Shopping 4  
Shopping de qualidade 4 ( 1ª linha)  
Sonho de consumo  
Sofisticado 2  
Sinônimo de consumo

Shopping preferido  
Sinônimo de status

Tudo 3  
Tranquilidade / Tranquilo/Calmo 6  
Tudo de bom  
Tradição

Versátil/ Variado 7 (encontro de tudo)

## **Anexos**

---

## ANEXO A

### REVISTA IGUATENNEWS - MAIO/JUNHO DE 2002



**IGUATENNEWS**  
Porto Alegre - Ano VI - nº 25 - maio/junho 2002

**“A resposta está no estilo de vida do consumidor”**

A pergunta que não quer calar: como aumentar as vendas? Como transformar todos os meses em um eterno Natal? Qualquer marqueteiro de plantão dirá: “Vamos por partes: qualquer estratégia começa pela definição e conhecimento do consumidor alvo, seus hábitos e atitudes. Fúcil? Fúcil?”

Então imagine os seguintes consumidores: sua sogra não sabe fazer tricô e parece irmã da sua esposa, enquanto sua mulher é gerente comercial e viaja o mês inteiro. O megaproprietário da mansão ao lado optou por um carro popular para se esconder de sequestratos...

Os homens costumam dizer que é impossível entender as mulheres (e vice-versa, diríamos nós...). Neste início de século é difícil compreender quem quer que seja. Na primeira metade do século XX, indústria e comércio eram concebidos tendo em vista a massa da população. A partir de um óculos embaçado, a visão do consumidor era norteada pela média da população. Ou seja, produtos eram desenvolvidos com base em dois critérios:

1. O que o processo produtivo podia fabricar;
2. Para homens, mulheres, crianças, idosos, para a família média e ponto final.

A visão nesses óculos embaçados não permitia perceber as nuances e os contornos do consumidor, mas, enfim, não existiam tantas opções de produto. Trocando em miúdos, você podia comprar qualquer carro, desde que fosse preto.

A evolução dos processos industriais e da sociedade trouxe uma diversidade muito grande de produtos e a necessidade do marketing segmentado, ou seja, a subdivisão de consumidores em grupos menores norteados por critérios socioeconômicos. Para entender suas necessidades, falava-se em homens ou mulheres desta ou daquela classe social.

Hoje é possível falar em uma família classe média típica? Os homens AB de 30/40 anos comportam-se da mesma forma? Para tentar compreender a sutileza destes comportamentos, nos últimos anos uma nova fronteira vem sendo alcançada: o estudo dos estilos de vida, ou o entendimento de atitudes e formas de pensar independentes de grupos étnicos ou econômicos.

A indústria da moda – tradicional formadora de tendências para outros setores – antecipou-se às oportunidades deste caminho. Assim de desenvolver produtos a partir de atitudes, inseriu em suas lojas imagens de consumidores em seus *lookbooks*. Ou seja, não era mais uma imagem de uma bela modelo em um cenário paradisíaco, e sim uma pessoa possível com atitude similar à do consumidor.

O que torna essas propostas sedutoras e vendedoras? É a identificação? É o nosso Narciso, percebendo-se espelhado? É a sensação de ser único, singular e especial? É a validade de possuir um produto personalizado? Tudo disso e nada disso. É a aceitação de que a sociedade atual é plural e singular ao mesmo tempo.

Em Paris, o charmoso *Bercy Village* apresenta uma série de formatos instigantes. Ao visitá-lo você se pergunta: vendem o que mesmo? Na loja *Ressonsance* encontramos produtos de jardinagem, velas, livros... O que há em comum? A resposta é o estilo de vida do consumidor. Uma pessoa básica que gosta de permanecer em casa e encontra no mesmo lugar diversas soluções para tranquilizar sua alma.

Na Inglaterra, o *Shopping Bluewater* concebeu toda sua estratégia, ações táticas e operacionais a partir de uma pesquisa com 22 mil entrevistas para identificar estilos de vida. O resultado? Os números realizados superam em muito os planejados. No fim voltamos ao começo deste artigo. Como vender mais? Comece pelo princípio: procure entender a alma do consumidor; lá dentro o Natal pode acontecer todo dia.

\* Beth Furado - Psicóloga, sócia-diretora da MD Desenvolvimento Empresarial. [bfurado@md.com.br](mailto:bfurado@md.com.br)

**Design de loja**

- o charme minimalista do estilo clean
- os eventos que agitaram nosso mundo
- vem aí mais um *Cubra o Mundo de Verde*

**Expediente**

**Edição e execução:**  
jornal.com

Avenida França, 742/1ª andar  
CEP: 90230-229  
Porto Alegre - RS  
Tel: (51) 3337-4090  
Fax: (51) 3337-2767

**Editor Responsável:**  
Jorn. Fernando Di Pinto

**Projeto Gráfico:** GAO Design

**Editor Executivo:**  
Fernando di Prima

**Redação:** Adriana Machado

**Edição de Artes:** Mauricio Brandt

**Revisão:** Flávia Dotti Costa

**Coordenação:**  
Gerente Geral  
Fernando Zilles  
Gerente de Marketing  
Nadir Mariano da Rocha Santos

**IGUATEMI**



## ANEXO B

### REVISTA IGUATENews - ABRIL/MAIO, 2003



IGUATENews  
Faria Alegre - Ano VII - n.º 29 - Abril/Maio 2003

IGUATEMI  
20  
VINTE ANOS DE ESTILO



Tânia Bian, Conselheira e voluntária em ações comunitárias.

Rodolfo Hübner, arquiteto, designer, engenheiro e professor.

Maurício Medeiros, designer de sapatos.

Mariana Samodai, escritora e modelo.

Quando alguma coisa é indiscutível, isso é estilo.

O que é estilo? O que é moda?  
Faz vinte anos que o Iguatemi responde essas perguntas para você todos os dias.  
Estilo é o que deixa a vida menos óbvia e menos chata. Está na arte, na arquitetura, nos objetos, na música, na comida, nos lugares, nas atitudes, nas coisas, nas pessoas e, como não podia deixar de ser, na moda. Foi isso que o Iguatemi trouxe para a cidade, há vinte anos, junto com lojas, marcas, tendências, idéias. Estilo para combinar com todos os que têm estilo: os descolados, os intelectualizados, os viajados, os exigentes, os nem aí, os que pensam, os que contestam, os que questionam, os que agitam, os que interessam.  
Estilo é assim, pode ter muitos jeitos, mas é sempre um só. Sempre indiscutível.

IGUATEMI  
20  
VINTE ANOS DE ESTILO

## ANEXO C

### IESC - ESTRUTURA SOCIETÁRIA



Fonte: <http://www.iesc.com.br/>

## ANEXO D

### PLANTA COM O LEVANTAMENTO PLANIALTIMÉTRICO

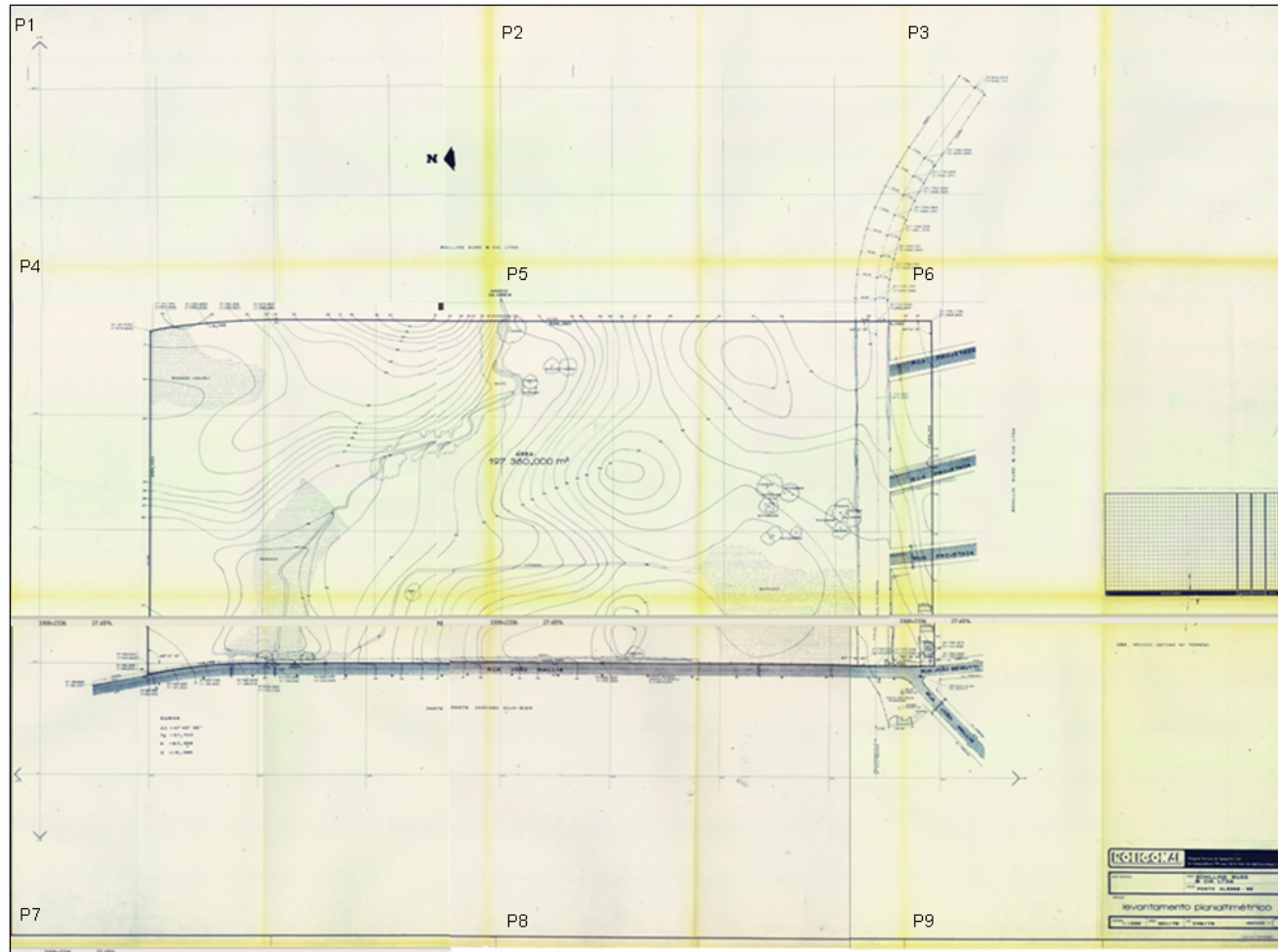

P1

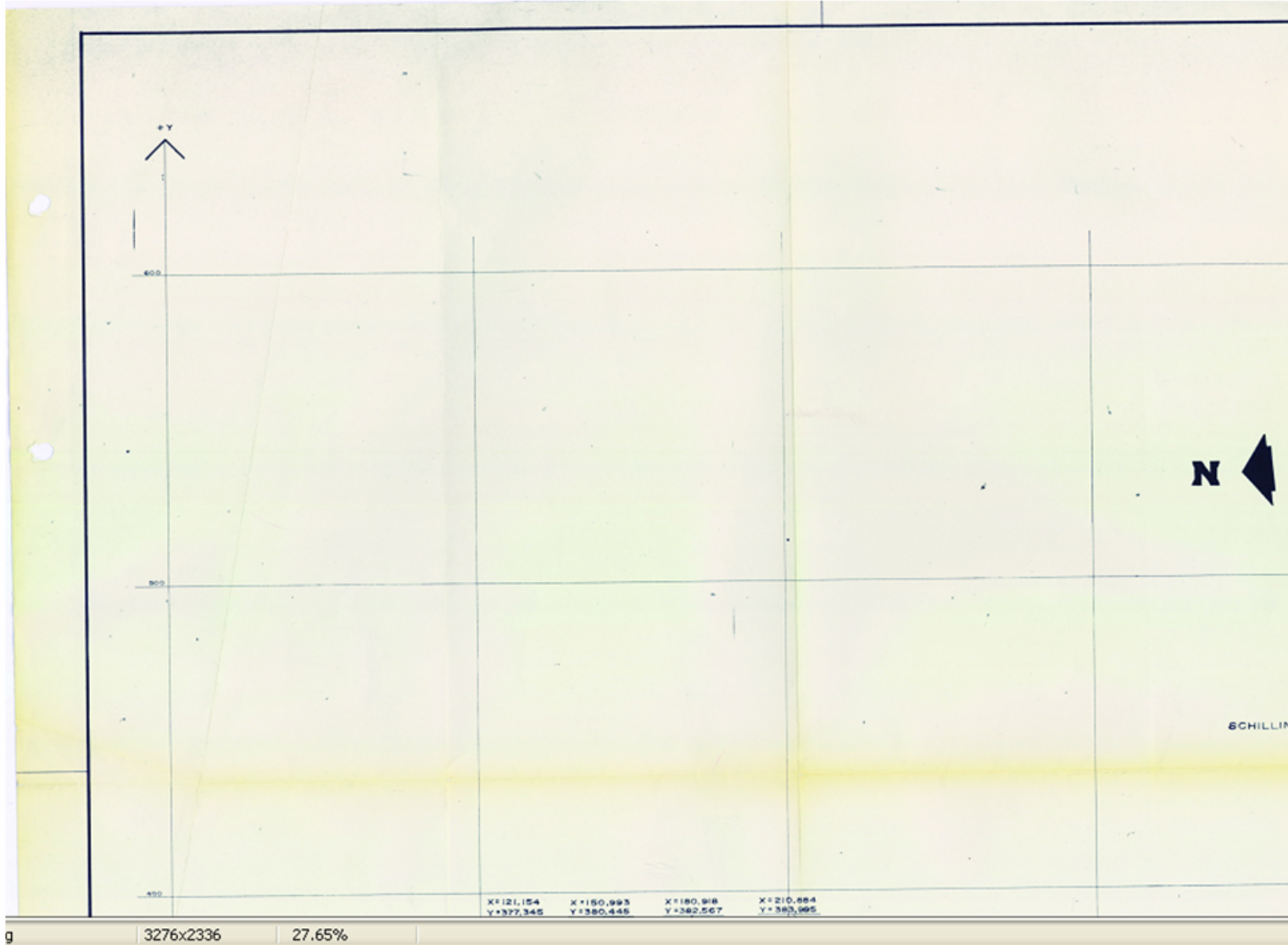

P2

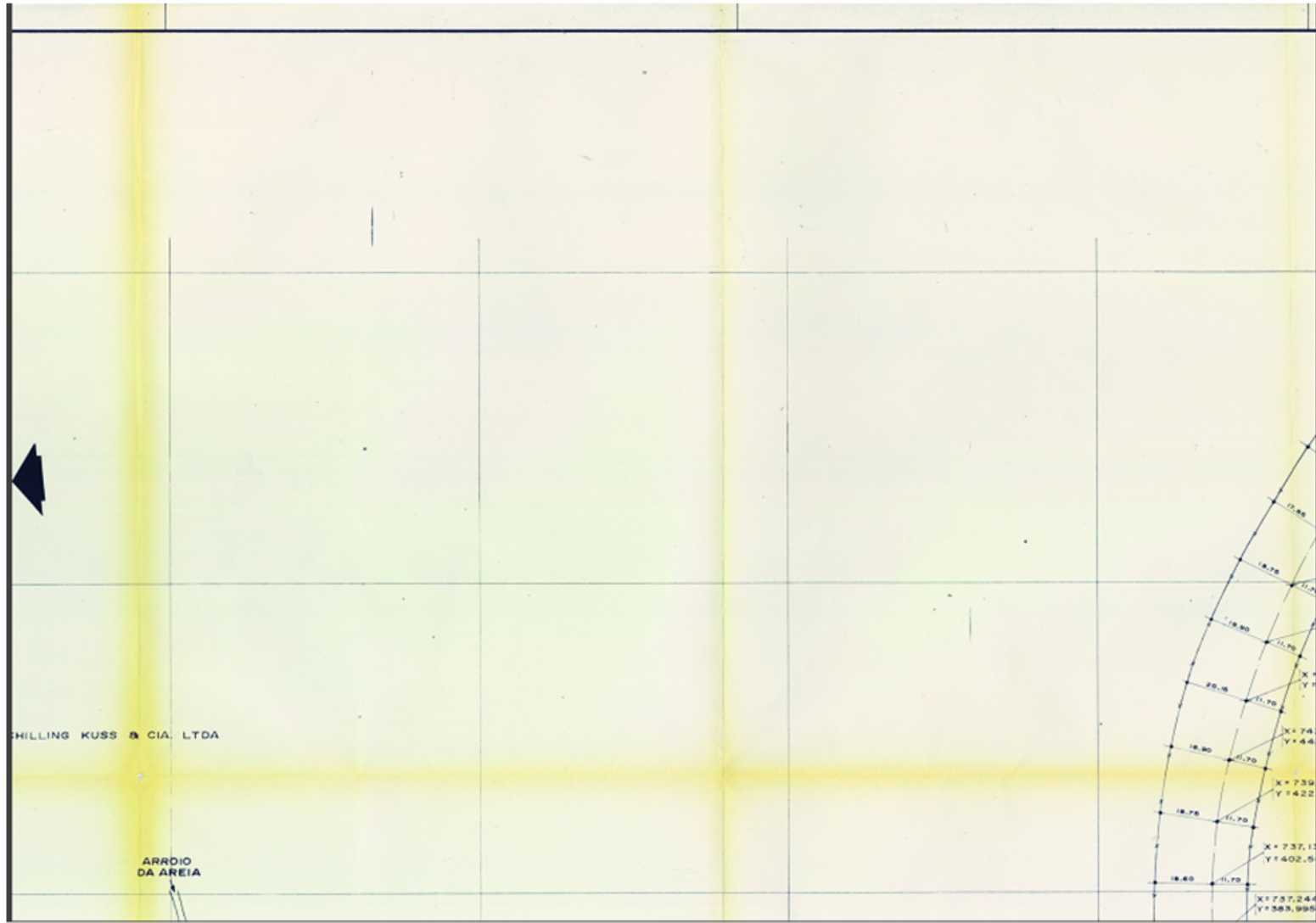

jpg

3308x2336

27.65%

P3

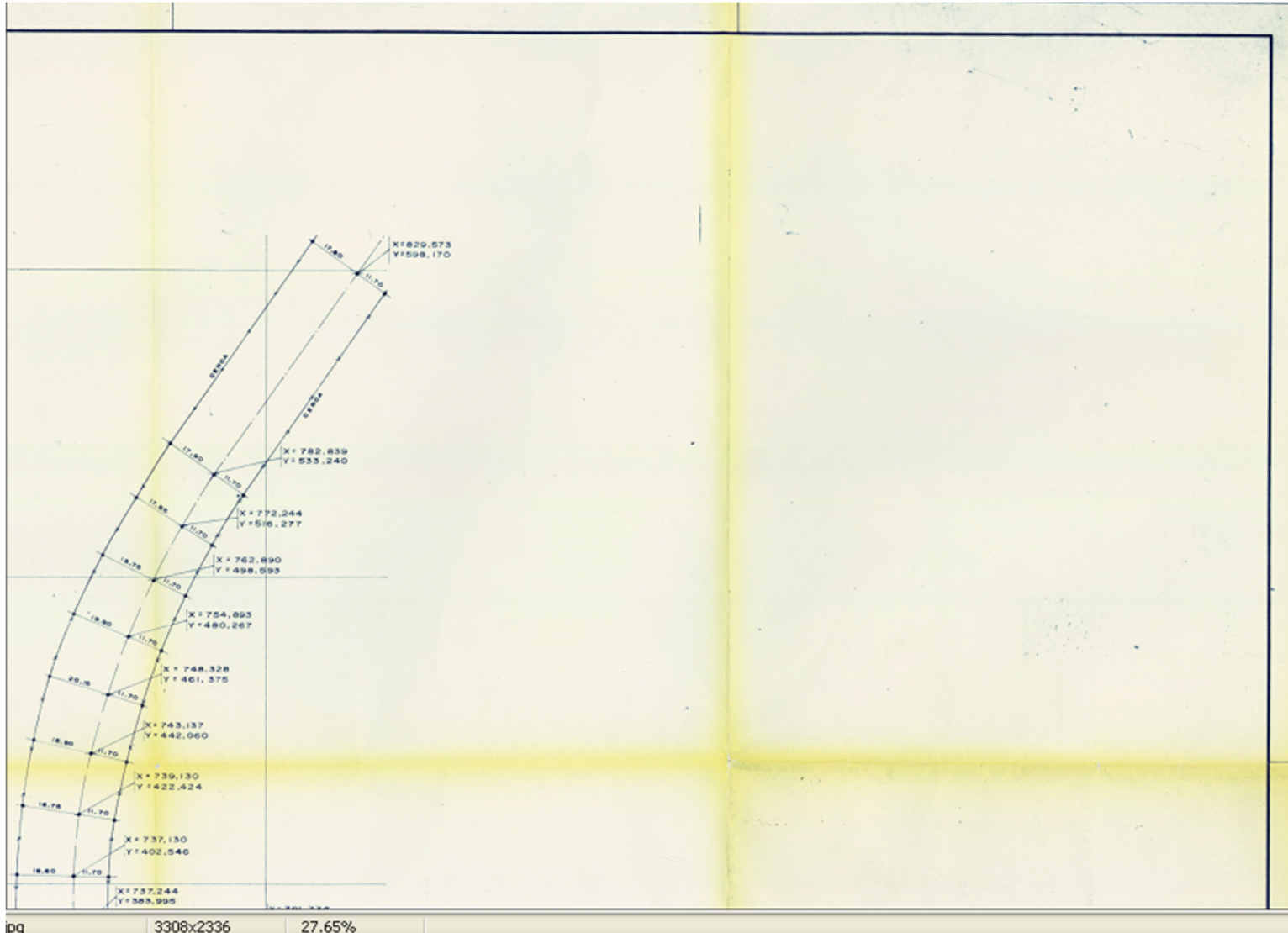

P4

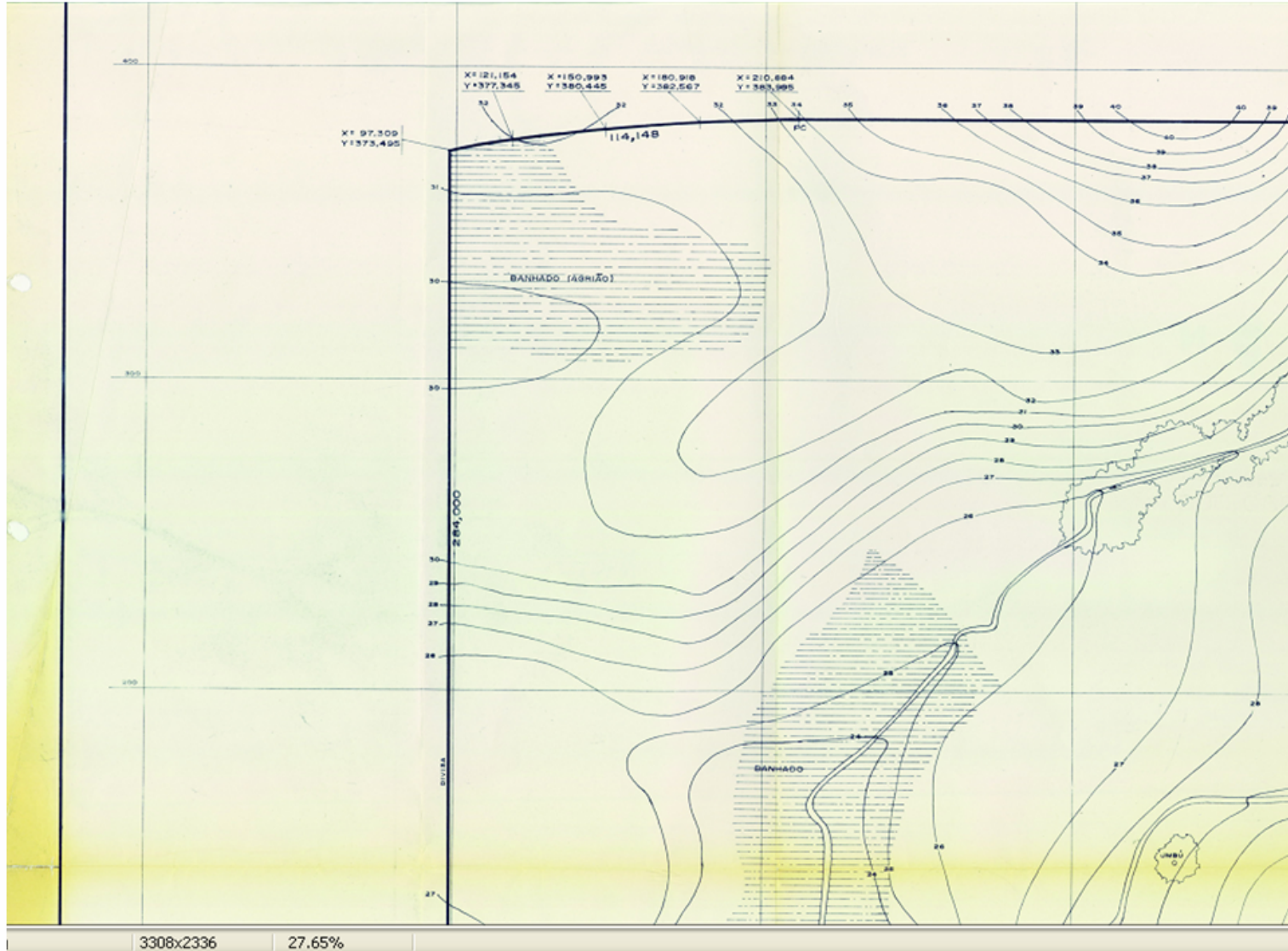

P5

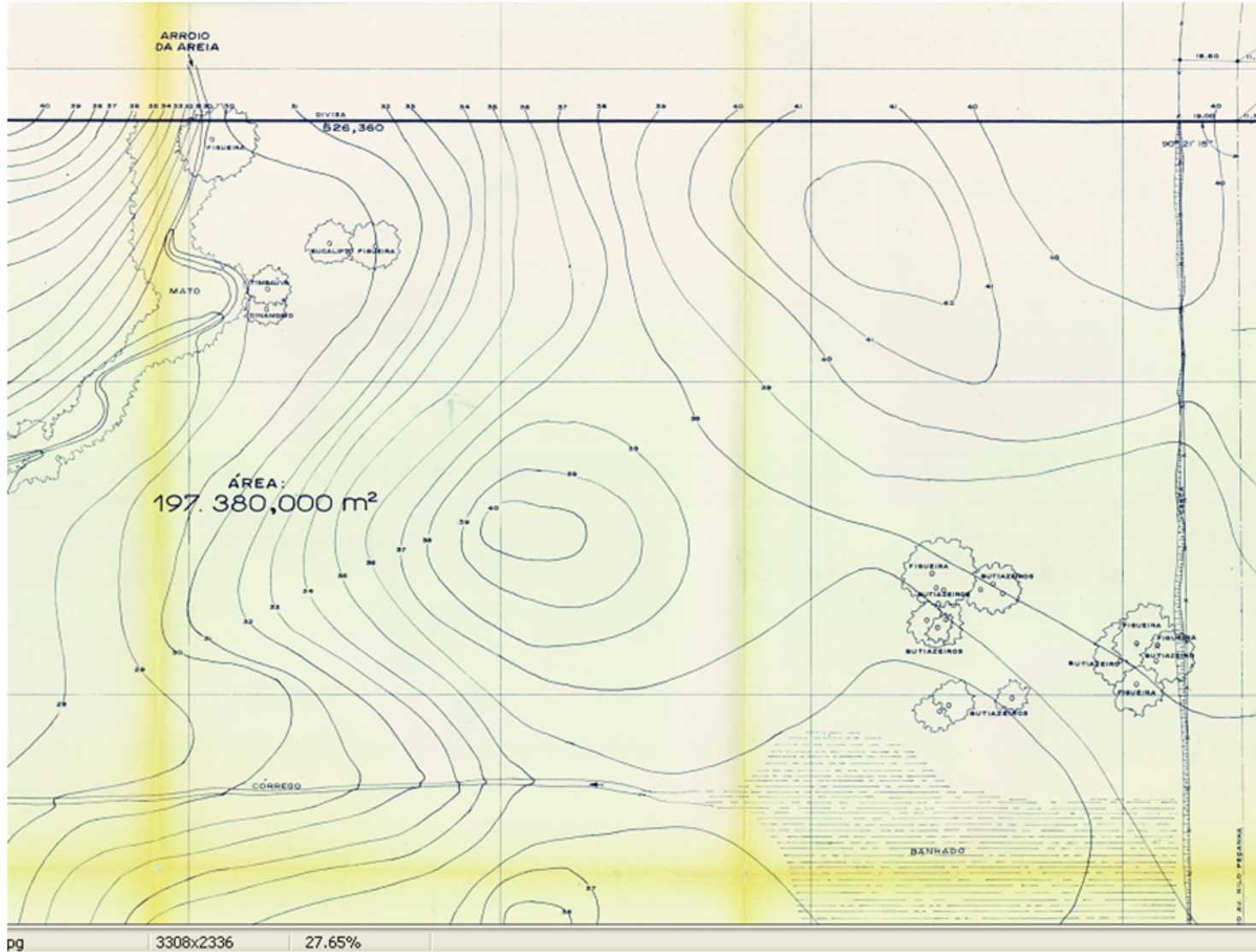



P6

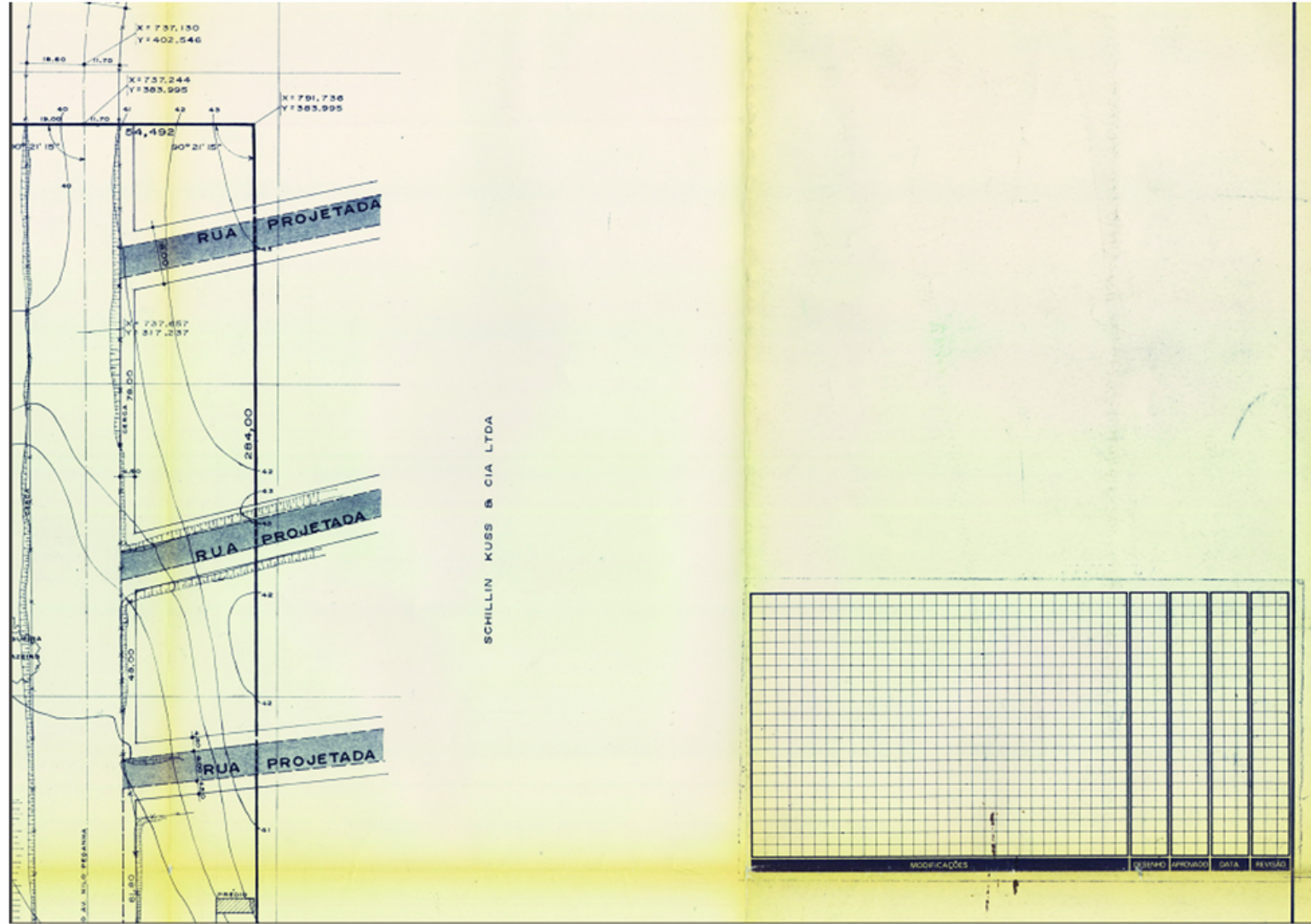

SCHILLIN KUSS & CIA LTDA

MODIFICAÇÕES				Q30740	APROVADO	DATA	REVISÃO

P7

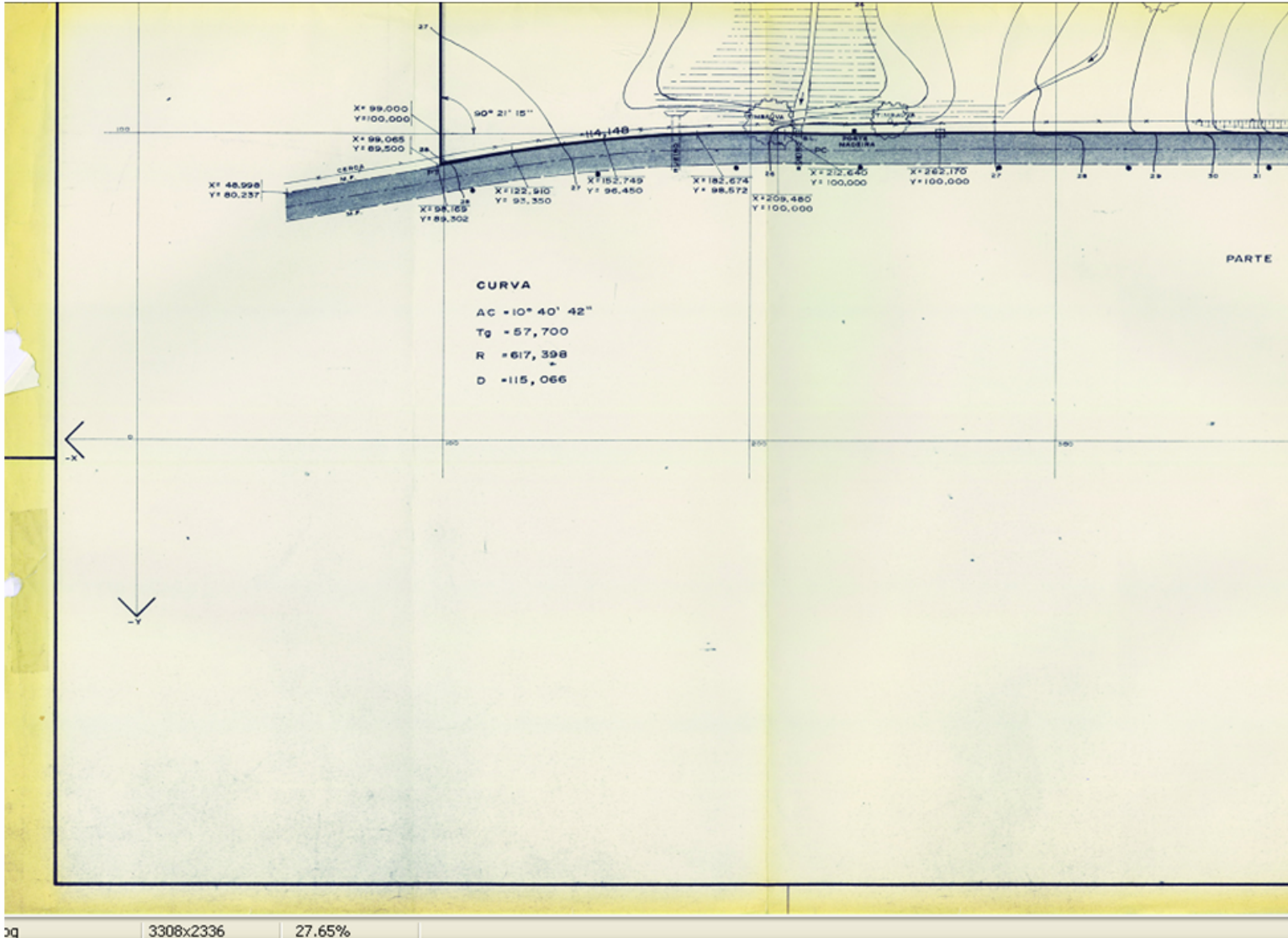

P8

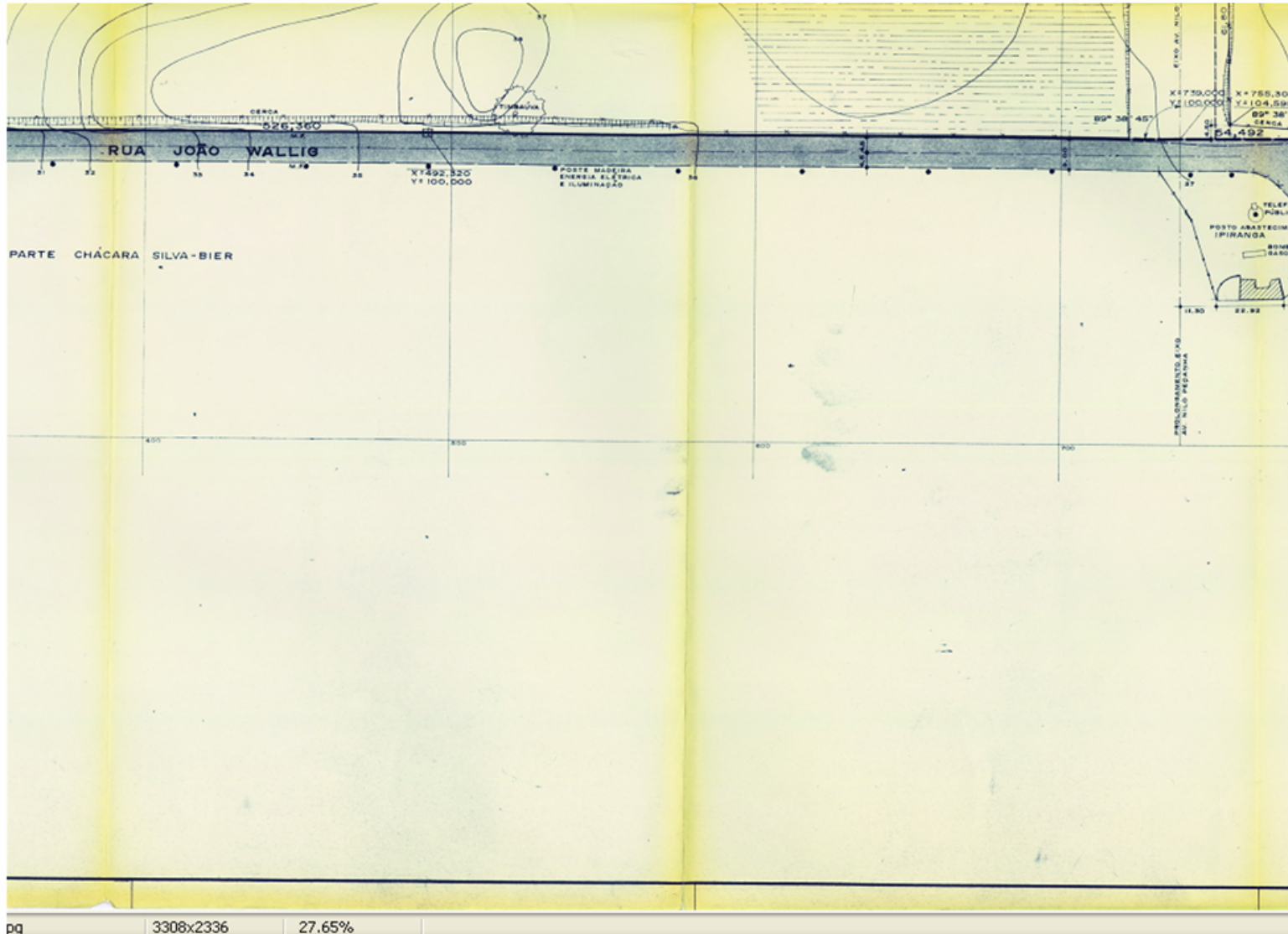

P9

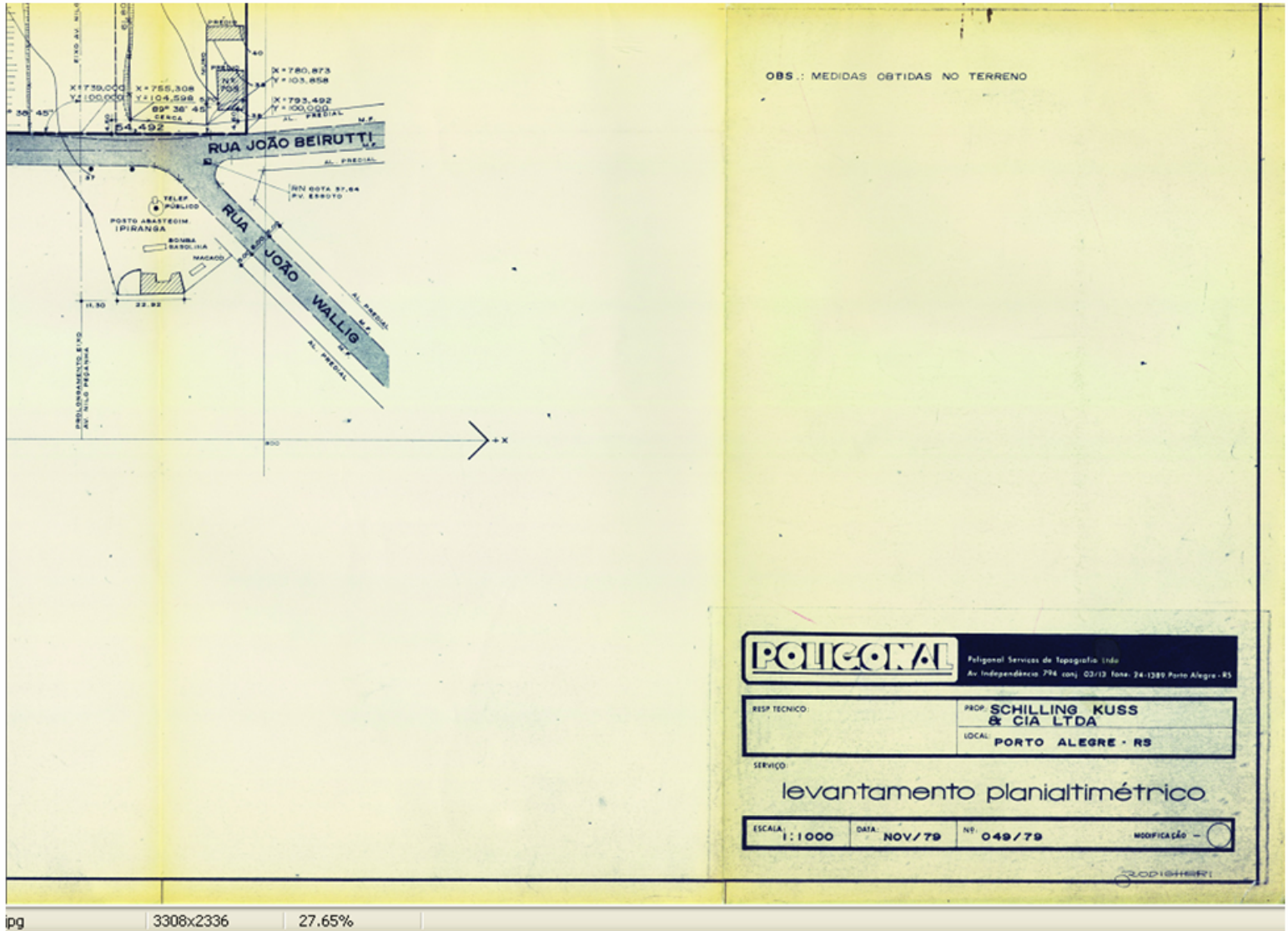

## ANEXO E

### ENTREVISTA A REVISTA VEJA - NEWTON BURMEISTER, SECRETÁRIO DO

### PLANEJAMENTO DE PORTO ALEGRE (20 DE MAIO DE 1998)

Prefeitura Municipal de Porto Alegre  
Secretaria do Planejamento Municipal  
Assessoria de Comunicação Social

#### NOTÍCIAS E REPORTAGENS

Jornal	Data	Seção	Página
REVISTA VEJA	20.05.98	Cidades	64, 65

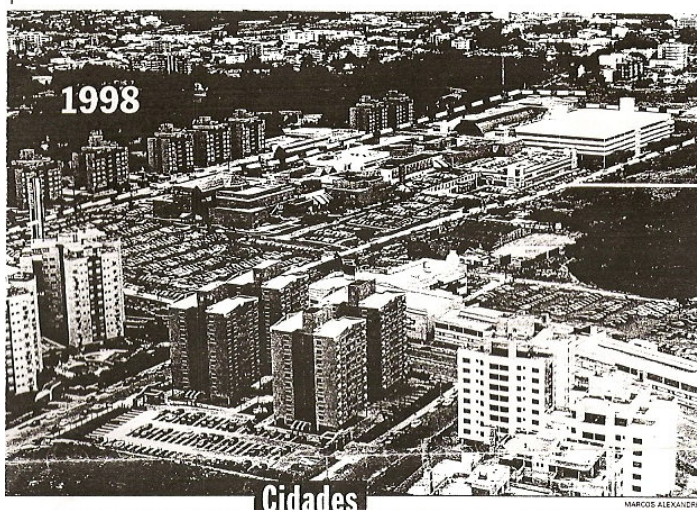

1998

Cidades

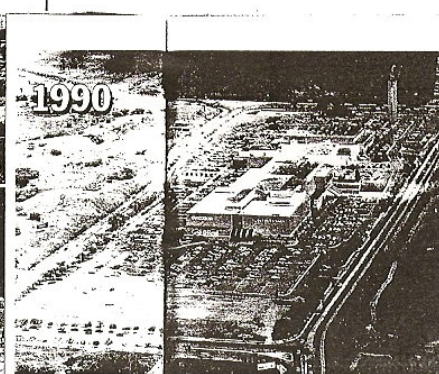

1990

A área do shopping Iguatemi, em Porto Alegre, hoje e na inauguração: preço do terreno treze vezes maior, prédios, bares e agitação

exige outros investimentos de infraestrutura para dar certo. Em geral, o local escolhido ganha novas vias de acesso, mais amplas e rápidas, e passa a ser servido por mais transporte público. Essas vantagens atraem

## Virada radical

Bairros de Porto Alegre e do Recife mostram como os shoppings mudam a paisagem urbana

Alexandre Oltramari e Dina Duarte

**H**á quinze anos, boa parte dos bairros Boa Vista, Chácara das Pedras, Passo D'Areia e Três Figueiras, em Porto Alegre, era um grande campo onde pequenos produtores rurais criavam gado para a produção de leite. Hoje, é o local mais badalado da noite gaúcha e uma das regiões que mais recebem novos negócios imobiliários e comerciais na cidade. No Recife, um manguezal cercado por uma enorme favela com esgoto a céu aberto transformou-se, nos últimos dezoito anos, numa das áreas mais valorizadas da capital pernambucana. O que alterou esses dois lugares, em tempo tão curto, não foi um projeto governamental de reurbanização nem um empreendimento de condomínios residenciais de alto padrão, mas a construção de dois shopping centers. A explosão dos shopping centers no Brasil — o número triplicou nos últimos dez anos, chegando a um total de 147 neste ano — já foi analisa-

da sob vários aspectos. Eles alteraram hábitos de consumo e de comportamento, especialmente dos jovens uniformizados por roupas de griffes que se reúnem em seus corredores. Os exemplos do Recife e de Porto Alegre mostram outro ângulo, talvez ainda mais impressionante: o impacto dos shoppings sobre a paisagem urbana.

Cada vez que uma obra assim é erguida num local, o entorno transforma-se radicalmente. Em Porto Alegre, os quatro bairros mudaram de cara com a construção do Shopping Center Iguatemi. A transformação foi muito rápida. Onde antes só havia mato, existem condomínios de casas e prédios residenciais, torres de escritórios, restaurantes, barzinhos e lojas. A população em volta do shopping cresceu, desde então, a uma taxa de 1,2% ao ano, quase o dobro da média da de Porto Alegre, de 0,7%. A área construída, no mesmo período, aumentou a uma taxa 50% superior à média da capital gaúcha. O preço de um terreno nos bairros Boa Vista, Chácara das Pedras, Passo

D'Areia e Três Figueiras disparou. O aumento foi de treze vezes desde a inauguração do shopping. "Houve um boom imobiliário na região", diz Newton Burmeister, secretário do Planejamento de Porto Alegre, que se mudou com a família para o bairro Três Figueiras assim que o shopping ficou pronto.

**Novas feições** — A Avenida Nilo Peçanha, principal via de acesso ao Iguatemi, é o local mais concorrido nas noites de Porto Alegre. A rede americana Pizza Hut percebeu o fenômeno há cinco anos e instalou ali a primeira de suas sete lojas na cidade. "Fizemos uma pesquisa e descobrimos que, somente naquela região, havia mais de 5.000 projetos de novos imóveis", conta Teófilo Newton de Mattos, diretor superintendente da rede no Rio Grande do Sul. "Não pensamos duas vezes e fomos para lá." O faturamento dessa loja da rede é 35% maior do que o de cada uma das outras seis. Colada ao Iguatemi, a Dado Bier, uma mistura de casa noturna e complexo gastronômico, abriu na mesma época da Pizza Hut. Hoje é o endereço mais festejado da noite porto-alegrense. Recebe, em média, 1.300 clientes por noite, tem uma filial em São Paulo e vai abrir outra no Rio de Janeiro em outubro.

As mudanças urbanísticas acontecem porque um shopping center construído numa área distante do centro

outros empreendimentos comerciais. As facilidades de consumo e acesso, por sua vez, tornam a área convidativa para casas e prédios residenciais. Assim a região vai ganhando não só novas feições, mas também melhorias. Quando o Shopping Center Recife, um dos maiores da América Latina, foi construído em 1980, a Rua Padre Carapuceiro, então a principal do local, abrigava apenas dois conjuntos residenciais e um colégio particular, ao qual os moradores da favela vizinha, a Entra Apulso, não tinham acesso.

**Água encanada** — Por meio de parcerias entre o shopping e o setor público, foram construídos uma escola de 1º grau, uma creche e um centro comunitário. A construtora também reformou a maioria das fachadas dos casebres. Além disso, os moradores da favela passaram a contar com água encanada, luz, pavimentação, esgoto e linhas de ônibus que antes não existiam na região. Hoje, um terreno na região custa oito vezes mais do que valia há dezoito anos. Em torno do shopping, há dezenas de arranha-céus, dois imponentes centros empresariais, dois flats e um hipermercado que é o maior da Região Nordeste. Muitas lojas aproveitam a mão-de-obra da comunidade. Recentemente, o setor de administração do Shopping Center Recife contratou quatro funcionários. Todos moradores da favela Entra Apulso. ■

## ANEXO F

# SHOPPING MUDA PERFIL IMOBILIÁRIO DE BAIRRO - JORNAL FOLHA 3

## Shopping muda perfil imobiliário de bairro

Em Porto Alegre, o preço do metro quadrado de terreno nos arredores do shopping Iguatemi foi multiplicado por 20 em 13 anos

por Sérgio Bueno  
de Porto Alegre

Nos últimos cinco anos, uma região na zona norte de Porto Alegre experimentou uma das maiores explosões da indústria imobiliária já vistas na capital gaúcha. Na verdade, o perfil atual desta área, que fica a apenas sete quilômetros do centro, começou a ser desenhado em abril de 1983, com a inauguração do Shopping Center Iguatemi, o primeiro de Porto Alegre.

Antes do shopping, apesar de estar situada próximo a três avenidas de grande movimento (Assis Brasil, Carlos Gomes e Nilo Peçanha), a região configurava um imenso vazão urbano onde havia até sítios com criação de vacas leiteiras. Hoje ela já começa a ser chamada informalmente de "Bairro Iguatemi", tem cerca de 3 mil apartamentos de padrão classe média e média alta recém-habitados ou em fase final de construção e reúne várias opções de serviços e lazer.

A valorização do metro quadrado de terreno é outro indicador importante. Há 13 anos custava US\$ 10, hoje não é vendido abaixo de US\$ 200. E o alto potencial de consumo dos moradores e frequentadores continua seduzindo investidores. A rede de supermercados Zaffari, a mais sofisticada do estado, está comprando um grande lote anexo ao shopping, mas não quis adiantar seus planos para o local.

### PÓLO DE ATRAÇÃO

"O Iguatemi funcionou como pólo de atração para a urbanização da área", concordou o presidente do Sindicato das Indústrias da Construção Civil (Sinduscon RS), Sérgio Pegoraro. Com o empreendimento, a avenida Nilo Peçanha, que terminava em frente ao Colégio Anchieta, um dos mais tradicionais da cidade, foi estendida por mais dois quilômetros até o shopping. "Quando a Nilo não estava aberta, não havia a menor condição de desenvolvimento", ressaltou.

Encol, Bortoncecco e Goldsstein, três das mais importantes incorporadoras com atuação em Porto Alegre, foram as primeiras a perceber o potencial de valorização da região e trataram de adquirir lotes da Condor Empreendimentos Imobiliários, a maior proprietária individual de terras na cidade. A própria área de 10 hectares onde está instalado o Iguatemi foi comprada em 1981 da ex-língua Schilling Kuss, uma loteadora hoje controlada pela Condor.

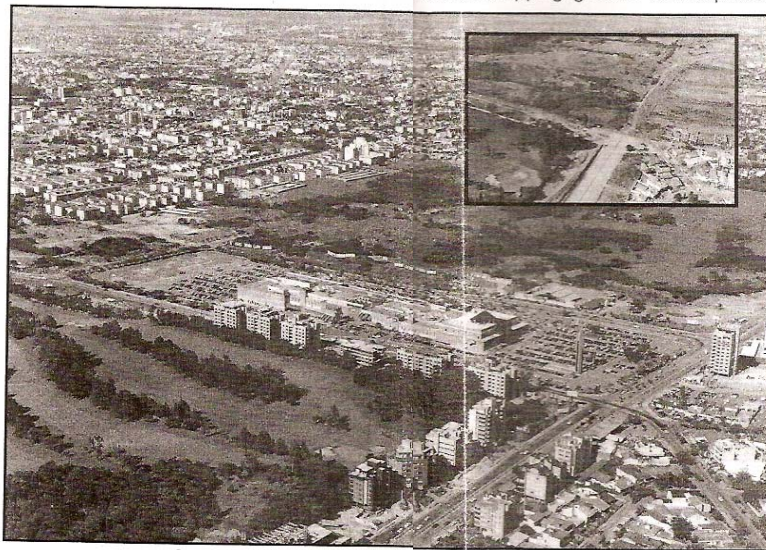

Bairro Iguatemi: sítios antes do shopping (foto menor) e, hoje, edifícios de classe média alta

A primeira construtora a chegar foi a Goldsstein, em 1989. Dois anos depois, ela entregou o primeiro empreendimento, com 120 apartamentos. "No início havia uma certa resistência dos compradores, o shopping ainda era uma ilha, mas depois a região explodiu", lembra Fernando Goldsstein, diretor comercial da empresa. O "boom" imobiliário poderia ter vindo mais cedo e, quando ocorreu, foi estimulado pela tributação forte e progressiva sobre os grandes vazios urbanos, implantada pela administração do ex-prefeito Olívio Dutra (PT), a partir de 1989.

Hoje, a Goldsstein tem perto de 400 apartamentos prontos ou em acabamento junto ao shopping, com valores que vão de R\$ 100 mil a R\$ 180 mil a unidade. "De 1991 até agora a região passou a ser procuradíssima", reforça Fernando.

Apesar de não ter sido a primeira a chegar, a Encol é que mais constrói no local. Ao contrário de mais de mil unidades habitacionais prontas ou em fase final em uma área global de seis hectares — que ainda possui espaço para futuros empreendimentos. Em julho do ano passado, a construtora entregou os primeiros 124 apartamentos do Country Boulevard, entre o Iguatemi e o sofisticado campo de golfe do Country Club. Daqui a dois meses, serão entregues mais 48 unidades em dois edifícios.

Segundo o diretor-superintendente da Encol, Heimar Perrozzone, a empresa está construindo 20 edifícios, que começaram a ser entregues em fevereiro do ano que vem. O padrão dos empreendimentos é médio e médio alto. Eles têm entre 130 e 380 metros quadrados de área total e

custam de R\$ 110 mil a cerca de R\$ 400 mil.

"A decisão de construir próximo ao Iguatemi, de acordo com o executivo, foi tomada em cima da disponibilidade de um loteamento de alto padrão recém-concluído, aliado ao potencial de desenvolvimento motivado pelo shopping, à proximidade de escolas de alto padrão (além do Anchieta, o Colégio Farroupilha) e à presença de um forte comércio de conveniência na avenida Nilo Peçanha a partir de 1993.

### BORTONCELLO

"Quatorze anos atrás isso aqui era mato", recorda Leonel Bortoncecco, diretor da Bortoncecco Incorporações. Hoje, incentivada pela alta valorização da área, a construtora está erguendo o Villaggio Marinette, um empreendimento com 64

apartamentos de 180 metros quadrados de área, distribuídos em duas torres com preços de cerca de R\$ 160 mil a unidade.

Para o diretor-superintendente do Iguatemi, Fernando Zilles, o que ocorre em Porto Alegre é a confirmação de uma tendência nacional que leva os shoppings com características regionais a se tornar polos centralizadores nas cidades. "Estamos no centro geográfico da capital e próximos de várias vias de acesso. Cerca de 400 mil pessoas das classes média e média alta moram a cinco minutos de carro daqui", calcula Zilles.

Com 235 lojas (em 1983 eram 110) distribuídas em 50 mil metros quadrados de área construída e 2,6 mil vagas no estacionamento, o Iguatemi registra hoje um fluxo médio de 50 mil pessoas por dia. O número chega a 75 mil nos sábados e 70% das vendas ocorrem entre 16 e 22 horas.

## Condor investe em loteamento

A expansão urbana ao redor do Shopping Center Iguatemi não deve limitar-se ao perfil atingido até agora. "Tão logo obtenha a liberação final de uma área de 30 hectares ao lado da face norte do empreendimento, garantida por sentença do Tribunal de Justiça do estado em 1990 (após uma ação de usucapião que durou oito anos), a Condor pretende iniciar um novo loteamento.

"Em condições ideais, em mais cinco anos poderemos começar a urbanização", calcula o diretor da empresa, André Meyer da Silva. O projeto de viabilidade urbanística, de acordo com ele, está pronto há alguns anos mas precisa ser totalmente remodelado. Na nova área, conhecida como "Chácara Martins", Meyer estima que poderão ser construídos mais 2 mil apartamentos. Isso sem contar outros 11,9 hectares da vizinha "Chácara Silva Bier".

O projeto do novo loteamento inclui um parque de 18 hectares, que será chamado de Praça Germânia e cuja pedra fundamental foi lançada há dois anos. Meyer pretende fazer com que o parque valorize a região. O mesmo raciocínio de aumentar o valor agregado dos terrenos já havia sido posto em prática, em 1994, com a locação de uma área limítrofe ao furo de loteamento à cervejaria Daño Bier, apostando no sucesso — depois confirmado — da casa noturna como mais um pólo de atração.

A prefeitura também quer pontos que devem gerar atrativos adicionais para o bairro. "Estamos estudando a ligação da avenida Nilo Peçanha à avenida Ipiranga na direção leste", revela o secretário de Planejamento de Porto Alegre, Newton Burmeister. A obra deverá ter 300 metros de extensão e implica o reassentamento de 350 famílias.

O secretário explica que a ocupação ao redor do Iguatemi casa com a estratégia da prefeitura de estimular a criação de "eixos de centralidade" na cidade. "Queremos aproximar as pessoas de equipamentos de comércio, serviço e lazer de forma mais democrática", comenta.

(S.B.)

## ANEXO G

### PERFIL POPULACIONAL DAS ZONAS DE INFLUÊNCIA

#### PERFIL POPULACIONAL E CONSTRUTIVO ZONA PRIMÁRIA

Bairro	Área (km <sup>2</sup> )	População hab/ano 2000	Densidade Demográfica (hab/km <sup>2</sup> )	Taxa de Crescimento 1991-2000 (%)	Renda Média (mensal) 2000
Três Figueiras	106	3657	34	-1.0	37
Chácara das Pedras	102	7034	69	2.2	20.68
Vila Ipiranga	220	20951	95	-0.6	8.99
Vila Jardim	178	14251	80	4.8	5.30
Cristo Redentor	148	16103	109	0.7	10.61
Passo da Areia	244	23083	95	0.4	9.96
Jardim Lindóia	79	7334	93	0.7	20.99
Boa Vista	160	8691	54	0.7	25.76

#### PERFIL POPULACIONAL E CONSTRUTIVO ZONA SECUNDÁRIA A

BAIRRO	Área (km <sup>2</sup> )	População hab/ano 2000	Densidade Demográfica (hab/km <sup>2</sup> )	Taxa de Crescimento 1991-2000 (%)	Renda Média (mensal) 2000
Higienópolis	103	9096	88	0.1	17,53
Auxiliadora	82	9985	122	-0,3	19,57
Mont Serrat	0,79	10236	12.931	0,3	24,07
Petrópolis	333	35069	105	-0,3	20,37
Bela Vista	Dados não encontrados				
Rio Branco	1.57	21.276	13.523	-1,1	20,50
Moinhos de Vento	82	8067	98	-0,2	29,33
Floresta	167	14941	89	-5,7	12,39
São Geraldo	Dados não encontrados				
Navegantes	174	4475	26	-4,0	7,07
Jardim Botânico	203	11494	57	-0,6	12,32

#### PERFIL POPULACIONAL E CONSTRUTIVO ZONA SECUNDÁRIA B

BAIRRO	Área (km <sup>2</sup> )	População hab/ano 2000	Densidade Demográfica (hab/km <sup>2</sup> )	Taxa de Crescimento 1991-2000 (%)	Renda Média (mensal) 2000
Vila São Pedro	92	3998	43	-1,0	10,31
Vila Floresta	64	3822	60	-1,0	5,78
Jardim N. Sra das Graças	Dados não encontrados				
Vila Bom Jesus	2,11	30.088	14.263		
Vila N. Sra de Fátima	Dados não encontrados				

## ANEXO H

### ENCAMINHAMENTO DA 9ª DP



Pontifícia Universidade Católica do Rio Grande do Sul  
FACULDADE DE FILOSOFIA E CIÊNCIAS HUMANAS  
DEPARTAMENTO DE GEOGRAFIA

#### À 9ª DELEGACIA DE POLÍCIA PORTO ALEGRE - RS

Porto Alegre, 08 de setembro de 2006,

Prezados Senhores

Venho, por meio deste, informar que **CARLOS MAURÍCIO DE SOUZA**, é aluno regularmente matriculado no Curso de Geografia da faculdade de Filosofia e Ciências Humanas – PUCRS. O referido aluno está realizando pesquisa sobre o Shopping Iguatemi de Porto Alegre e necessita de informações referentes ao registro de ocorrências.

*Caro Sr. Delegado,  
Respeitável  
Senhor Dr. PLANCO  
PC.*

*1309*  
*[Handwritten signature]*

Atenciosamente,

	POLÍCIA CIVIL - RS
	9.ª DISTRITAL
	PORTO ALEGRE
PROTOCOLO	
Nº 4035	
EM 13.09.06	
RUBRICA	

*[Handwritten signature]*  
**Profª. Me. Ana Regina de Moraes Soster**  
**Departamento de Geografia**

PUCRS

**Campus Central**  
Av. Ipiranga, 6681 – P. 05 – sala 206 – CEP: 90619-900  
Porto Alegre – RS – Brasil  
Fone: (51) 3320-3555 – Fax (51) 3320-3602  
E-mail: [filosofia@pucrs.br](mailto:filosofia@pucrs.br)  
[www.pucrs.br](http://www.pucrs.br)



## ANEXO I

### E-MAIL DELEGADA ELISANGELA REGHELIN

**De:** ELIS  
**Para:** anamsoster  
**Data:** 17/10/06 18:01  
**Assunto:** Re: dados pesquisa iguatemí

---

**Texto:**

Estimada Ana

Conversei com o Diretor do Depto. Relações Institucionais, a quem compete liberar os dados da SJS para pesquisas/público externo. Ele disse que a procura por parte de pesquisadores tem sido muito grande e que, em função do final de governo e da preparação de inúmeros relatórios e grande volume de trabalho, fica difícil receber a todos. Ele tem priorizado apenas órgãos de comunicação. Infelizmente, fico impossibilitada de te auxiliar. Em todo o caso, os dados apresentados no site da SJS podem ajudar, pois ali são publicadas informações que são de interesse geral da população.

Abraço  
Elisangela

Em 09/10/06, **anamsoster** <anamsoster@terra.com.br> escreveu:

Olá Elis,

meu nome é Ana Soster, estou fazendo a pesquisa a respeito do Shopping iguatemí. O Cristian entrou em contato contigo na semana passada pois estrou com dificuldades para obter os dados junto a Diplanco. Enviei um email na sexta-feira com os dados mas não vi que ele retornou pois estava em um trabalho de campo. Como o shopping trabalha com o imaginário das pessoas, um dos aspectos que é trabalho corresponde à segurança. O que preciso são basicamente dados a respeito de furtos/roubos/assaltos, no Iguatemí. Lojas em geral, joalherias, caixas eletrônicos, clientes, carros. Pelos jornais consegui alguma coisa de 1995 para cá. Agradeço o que for possível. Abraços, Ana Soster.

--

Elisangela Reghelin  
Del. Pol. Diretora Adjunta do DDRH/SJS  
Diretora da Escola de Gestão da Justiça e da Segurança do RS

---

Esta mensagem foi verificada pelo E-mail Protegido Terra.

**ANEXO J – A**  
**REPORTAGENS DE JORNAL – ENTROPIA IGUATEMI**  
**ZERO HORA**

# ANEXO J - A1

## POLÍCIA

PORTO ALEGRE

### Ladrão é morto por segurança de shopping

Um rapaz de 19 anos roubou uma BMW no estacionamento do Iguatemi e recebeu um tiro na cabeça quando fugia



Um disparo certeiro: Natalino brigou e feriu o proprietário do carro na mão esquerda antes de arrancar o veículo e enfrentar com uma arma dois seguranças

ELIANE BRUM

Um rapaz de 19 anos foi morto às 14h30min de sábado quando tentava roubar um automóvel BMW no estacionamento do Shopping Center Iguatemi, na Zona Norte de Porto Alegre. O advogado Sílvio Paulo dos Santos Ribeiro, 50 anos, tinha acabado de estacionar o carro, próximo a uma figueira na área localizada em frente à Avenida Nilo Peçanha, e se preparava para tomar um café no shopping, como costuma fazer nos sábados à tarde. Ao sair do veículo, viu um jovem "bem apessoado e bem vestido" caminhando rapidamente em sua direção. Apertou o corpo contra o carro para lhe dar passagem, imaginando que o adolescente estivesse com pressa devido à chuva. "Abra a porta e passa a chave", gritou o rapaz, pressionando seus rins com o cano longo da arma.

O advogado foi empurrado contra o carro, enquanto o assaltante tentava colocar a chave na ignição. "Neste momento ele levantou o cano da arma, como quem fosse atirar", conta Ribeiro. "Eu me abracei nele para tentar desarmá-



Natalino: reconhecer-se, do pai

má-lo." O rapaz acionou a pistola, atingindo a mão esquerda do advogado de raspão.

Com o estampido, do tiro alertou a segurança do shopping, realizada pela Rudar Segurança Ltda. O segurança José Fernando de Freitas Lhuilher mandou o rapaz parar. O rapaz apontou a

arma em sua direção, de dentro do carro, e arrancou a BMW. José Fernando então disparou dois tiros — um deles atingiu a porta direita do veículo. Neste momento, o advogado, que tinha conseguido se esconder atrás de um automóvel ao lado, gritou para o segurança João Lídio Pereira, que chegava pelo lado esquerdo: "Ele vai atirar".

Pereira atirou antes e atingiu a cabeça do rapaz, que morreu na hora. "O segurança matou o rapaz em legítima defesa", afirma o advogado. O carro se desgovernou, bateu em outros três veículos estacionados e ficou prensado. Como o assaltante continuou acelerando, os pneus deixaram buracos no asfalto. Tudo aconteceu em cerca de dois minutos. Havia cerca de 10 mil pessoas no Iguatemi naquele momento.

O assaltante foi encontrado com a arma sobre as pernas. A bala tinha perfurado a aba esquerda do boné azul marinho com a inscrição Lakers — o famoso time de basquete dos Estados Unidos. Em poder do rapaz foram encontrados R\$ 400,00 e um documento de identidade em nome de Alexandre Bisio Ciconet. No domingo, o corpo foi identificado pelo pai como sendo de

Natalino Toledo Liotti. O documento provavelmente tenha sido falsificado pelo rapaz. Na manhã de sábado, ele já havia roubado um outro BMW, de propriedade do empresário Hilário Gorczewski.

Conforme um funcionário da sede da empresa Rudar, que se identificou apenas como Otávio, os dois seguranças envolvidos ficaram em casa até passar por uma "avaliação da empresa e tratamento psicológico, devido ao choque". O advogado foi tratado na emergência do Hospital Cristo Redentor, onde a sua mão foi enfaixada, e liberado.

O gerente-geral do Shopping Iguatemi, Fernando Zilles, lamentou o ocorrido e considerou correta a ação da segurança. "Nos orientamos os seguranças para que só atirem em última alternativa, devido ao risco de atingir outras pessoas", afirmou. "E naquele momento não havia outro recurso a não ser atirar." Segundo Zilles, foi o incidente mais grave dos 12 anos de existência do Iguatemi. Apesar do tiro, o shopping continuou funcionando normalmente. Cerca de 65 mil pessoas circularam no Iguatemi durante todo o dia de sábado.

ECONOMIA

COMÉRCIO

**Iguatemi mostra novos espaços**

*Shopping da Capital passa a contar com 310 lojas e nove cinemas*

A chuva forte que caiu em Porto Alegre durante a manhã de ontem não chegou a tirar o brilho da inauguração das novas dependências do maior centro de compras do sul do país. Em clima de festa, com direito à banda de jazz ao vivo e chuva de buíões, além das presenças do prefeito de Porto Alegre, Raul Pont, e do secretário de Turismo do Estado, Günter Staub, as instalações ampliadas do Shopping Center Iguatemi foram oficialmente entregues ao público.

Depois da reforma, o complexo passa a contar com 310 lojas, nove cinemas, duas praças de alimentação e um estacionamento coberto com 1,4 mil vagas. O novo espaço deve criar cerca de 4 mil empregos diretos. Esse é a primeira ampliação do shopping desde sua abertura, em 1983. Para financiar o investimento, foram necessários R\$ 54 milhões. Do total, R\$ 20 milhões vieram dos lojistas e o restante dos quatro empreendedores responsáveis pelo shopping: Nacional Iguatemi, Ancar

Empreendimentos, La Fonte e Maiorjama. Conforme o presidente da Nacional Iguatemi, Renato Rique, a expectativa é de que o retorno do valor aplicado venha em seis anos. "Talvez esse seja o maior investimento privado realizado no perímetro urbano de Porto Alegre", acrescentou Rique.

O empreendedor também revelou que a ampliação do shopping dependia da instalação de uma loja de grande porte, que servisse de âncora para a nova ala - no caso, as Lojas Renner. Quando a primeira expansão foi projetada, no início da década, os planos tiveram de ser abortados em função do fechamento das operações da rede Sândiz, o que alterou a estrutura interna do empreendimento. "No futuro devemos trazer somente operações que acrescentem novidades, especialmente nas áreas de serviços e lazer", reforçou. Durante a solenidade de inauguração, o prefeito Raul Pont lembrou que o Iguatemi tem contribuído, ao longo dos anos, para alterar a fisionomia dos bairros

próximos, com a atração de vários investimentos imobiliários e comerciais. "A ampliação do shopping significa novos empregos e maior arrecadação de tributos, portanto é mais um instrumento para o crescimento de Porto Alegre", enfatizou Pont. Ainda dentro das festividades da expansão, também foi anunciado ontem o Lojista Iguatemi 97. Nesta edição, a escolhida foi a Lyra, loja especializada em perfumaria e moda íntima feminina.

Quem melhor pode avaliar as modificações no centro comercial são os clientes. Frequentadora do shopping desde a sua inauguração, a publicitária Celiza Simionovskiy citou o estacionamento coberto como o ponto mais positivo da ampliação. "Em uma facilidade que estava faltando", disse. Também consumidoras habituais do Iguatemi, a professora Regina Dietrich e sua filha Elisa aprovaram a variedade de lojas. Mas esperam que o maior número de salas de cinema se reflita em uma redução no preço das entradas.



Ampliação: os clientes confeririam ontem as novidades do Iguatemi

**BYTESUL - TUDO PARA INFORMÁTICA.**  
A NOVA REVENDA DE INFORMÁTICA DE PORTO ALEGRE.

**Consulte preços de impressoras e scanners.**

Suporte ao usuário. Assistência técnica autorizada e local.

Consulte nossos preços para computadores ByteOn e Microtec.

**Pentium 200 MHz MMX**

\* Computo Discount "SIC" \* 16 MB de RAM \* HD 2.1 GB Quantum \* Vídeo SVGA color DP 0.28 NE. 14" \* Drive 1.44" \* Windows 95.

▶ Garantia: Até jan. do ano 2000 (p/ micros, e 1 ano para monitores).

▶ Consulte outras configurações.

**R\$1.477,00**

Consulte condições de financiamento até 24x.

**Notebook Compaq P150 MHz**

\* 16 MB de RAM \* Tela 12.1" DSTN \* HD 1.4 GB Quantum.

\* Placa de vídeo: 1.1 MB VRAM \* Vídeo Colorido.

\* Drive 1.44" \* Multitarefa 14x \* Mouse e som embutidos.

\* Fastmodem 33.600 \* Mouse.

▶ Garantia de 1 ano.

▶ Consulte outras configurações.

**R\$605,00**

A vídeo R\$ 2.750,00 ou entrada R\$ 1.200,00 + 4x de

**Pentium 200 MHz MMX**

\* Computo Discount "SIC" \* 16 MB de RAM \* HD 2.1 GB Quantum \* Vídeo SVGA color DP 0.28 NE. 14" \* Multitarefa 20x \* Faxmodem 33.600 US Robotica com Voice \* Drive 1.44" \* Windows 95.

▶ Garantia: Até jan. do ano 2000 (p/ micros, e 1 ano para monitores).

▶ Consulte outras configurações.

**R\$1.960,00**

Consulte condições de financiamento até 24x.

**Notebook Fujitsu P133 MHz MMX**

\* 16 MB de RAM \* Tela 12.1" DSTN.

\* HD 1.3 GB Quantum \* Placa de vídeo 1.1 MB VRAM \* Vídeo Colorido.

\* Drive 1.44" \* Multitarefa 10x.

\* Mouse e som embutidos.

\* Mouse.

▶ Garantia de 1 ano.

▶ Consulte outras configurações.

**R\$1.070,00 + 4x de R\$497,50**

Isenção de juros para o pagamento em 1+4 vezes dos Notebooks.

Revendedor ByteSul  
HelpDesk Informática: Rua Dr. Vale, 262 Fone: 246.9772 e Rua Dr. Pitrez, 387 Fone: 225.2382

JM e empresas associadas: Cadeis do Sul (Instituto) JM Informática Fone (051) 323.3019 Anápolis: Assas Informática Fone (085) 422.2687 Belo Horizonte: Casar Informática Fone (034) 453.2677 Blumenau: JM Informática Fone (047) 323.3022 Curitiba: SP Informática Fone (043) 321.3022 Cruz Alta: GP Computadores Fone (055) 322.1032 Itapó: Procs Informática Fone (099) 332.5170 Lajeado: M&B Informática Fone (051) 714.4184 Nova Pádua: K&I Informática Fone (054) 242.2044 Nova Hamburgo: M&B Informática Fone (051) 594.7308 Passo Função-Gruel Informática Fone (054) 315.1428 Pombal: B&B Informática Fone (050) 26.9638 Porto Alegre: Conexão Informática Fone (051) 321.8026 - HelpDesk Informática: (051) 246.9772 Santa Cruz: PH Informática Fone (051) 713.3164.

**ByteSul**  
INFORMÁTICA

O Preço justo e as condições perfeitas.

**COMPRAS POR TELEFONE LIGUE 333.3822**

Atendimento: Segunda a Sexta das 8h às 19h. Sábado até às 17h.

Rua Cel. Bordini, 1033 Mont Serrat Porto Alegre

PORTO ALEGRE

## Novo binário congestionava o trânsito na Zona Norte

Mudanças nas imediações do Iguatemi geraram confusão

O novo binário da Avenida João Wallig, na zona norte da Capital, passou por uma prova de fogo no sábado - final de semana seguinte à inauguração da nova ala do Shopping Iguatemi. No início da tarde, havia um congestionamento na João Wallig, no sentido Assis Brasil-Nilo Peçanha, que foi ganhando proporções e se estendeu a ruas próximas. O grande fluxo de veículos que se dirigia ao centro de compras, aliado a motoristas ainda desacostumados com o sentido único, deixou o trânsito lento e os ânimos exaltados. Por volta das 17h, um buzinaço ecoou nas imediações.

Com o estacionamento do shopping totalmente lotado e as vias engarrafadas, houve gente que subiu com o carro pelas calçadas e desrespeitou as divisórias de pistas. O discreto policiamento e a ausência de equipes de apoio da Secretaria Municipal dos Transportes (SMT), responsável pelas mudanças, contribuíram para aumentar a confusão. O objetivo do retoque no mapa viário da região foi tentar melhorar o tráfego entre as avenidas Nilo Peçanha, Assis Brasil e Sertório e ainda facilitar os deslocamentos entre os bairros Passo da Areia, Boa Vista, Cristo Redentor e Jardim São Pedro. Além disso, o siste-

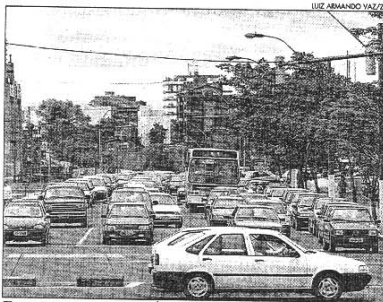

Transtorno: motoristas reclamaram da lentidão do tráfego na área

ma foi projetado para atender ao aumento na circulação de veículos com a ampliação do Shopping Iguatemi.

As ruas Antônio Joaquim Mesquita e Sapé, no bairro Cristo Redentor, se tornaram caminho de acidentes e alvo de críticas dos moradores na última semana. Na sexta-feira, um choque envolvendo um Gol e um ônibus deixou uma vítima fatal e duas pessoas gravemente feridas. Sábado, o próprio secretário municipal dos Transportes, Luiz Carlos Bertotto, assistiu a uma colisão na esquina da João

Antônio Mesquita com a Umbu. "As pessoas saem de casa acostumadas a fazer o trajeto antigo", ponderou. "É impossível que os motoristas não enxerguem a nova sinalização."

Na avaliação de Bertotto, o binário está funcionando bem e nesta semana deverá ser incrementada com a instalação de duas novas sinalizas para pedestres. Os moradores exigem ainda um quebra-molas na Escola Estadual de 1º Grau Dolores Alcaraz Caldas, onde, com o novo sistema, aumentou a circulação de carros e ônibus.

### MARINHA Brasil prepara operação conjunta

Unidades das frotas brasileira e argentina iniciam na próxima sexta-feira a Operação Fraternal 17, para alcançar um desempenho eficaz na defesa do Atlântico Sul. Com esse objetivo, zarparam no domingo, da base de Puerto Belgrano, em Buenos Aires, um destróier e uma corveta.

Os exercícios militares serão realizados em águas brasileiras, durante um período de sete dias. A Marinha do Brasil participará da ação com quatro embarcações.

**CURSOS PARA Concursos**

- DIREITO PREVIDENCIÁRIO
- DIREITO ECONÔMICO E ELEITORAL
- PRÁTICA DE SENTENÇA
- PORTUGUÊS
- PREPARATÓRIO FISCAL DO INSS

INÍCIO 10 DE NOVEMBRO  
Coordenação Lúlia Batistaella  
Informações (051) 221.8345 - 967.2153

### Cursos e Concursos

**PINTURA** - Inicia-se amanhã, com a professora Maria Beatriz Konrad, o curso de pintura alemã em madeira, metal e cerâmica. Informações pelo telefone: (051) 334-0610.



**COMUNICAÇÃO** - Os alunos da disciplina de Cerimonial, Protocolo e Etiqueta da Unisinos promoverão amanhã, a partir das 20h, o encontro RP+PP+Jornal=Comunicação Integrada. O debate ocorrerá no auditório do Centro 3 do campus, em São Leopoldo.

**DECORAÇÃO** - O Sesc Casa da Mulher (Avenida João Pessoa, 835, Porto Alegre) realizará de 4 a 20 de novembro o curso Jardim, Decoração de Interiores e Exteriores. Informações pelo telefone: (051) 226-0631.

**TEATRO** - O Ateliê de Artes Cordas & Cordas (Rua Garibaldi, 1.042, Porto Alegre) recebe inscrições ao curso de teatro para crianças. Informações pelo telefone: (051) 311-4147

**ADMINISTRAÇÃO** - A consultora Lourdes Hirata realizará no dia 6 de novembro, em Porto Alegre, a palestra Empreendedor nas Crises. Informações pelo telefone: (051) 343-6117.

**DANÇA AFRO** - A professora Lisa Banthu realizará no dia 7 de novembro, a partir das 18h30min, uma aula gratuita de dança afro. Informações pelo telefone: (051) 339-3942.

**SAÚDE** - O Centro Gaúcho de Higiene Ocupacional promoverá nos dias 11, 12 e 13 de novembro, no Hotel Umbu, em Porto Alegre, um curso de proteção respiratória. Informações pelo telefone: (051) 241-4334.

Informações para esta coluna podem ser enviadas para Coluna Cursos e Concursos, Avenida Ipiranga, 1.075, CEP 90169-900, Porto Alegre, ou pelo fax (051) 218-4799.

**GINÁSTICA** - O Colégio Militar de Porto Alegre recebe inscrições para aulas de ginástica olímpica para crianças de cinco a 13 anos. Informações: Avenida José Bonifácio, 363, ou pelo telefone (051) 226-4566, ramal 222.

**TRABALHO** - De 3 a 6 de novembro, no Hotel Embaixador, em Porto Alegre, estará ocorrendo o 3º Congresso Nacional e o 1º Seminário do Mercosul sobre Condições e Meio Ambiente de Trabalho na Indústria da Construção. Informações: (051) 330-8442 e 331-9980.

**JARDINAGEM** - O Centro de Jardinagem Kleiner Garten (Rua Teixeira Soares, 188, Capital) promove o curso Jardinagem ao Alcance de Todos. Informações: (051) 331-0942.

**CULINÁRIA** - A Escola Arte & Açúcar (Avenida Plínio Brasil Milano, 388, sala 302, Porto Alegre) promoverá nos dias 4, 5 e 6 de novembro um curso de bolos com motivos natalinos. Informações: (051) 343-9775 e 330-1065.

**PSICOTERAPIA** - O Centro de Estudos Luis Guedes/UFRGS receberá até 20 de dezembro inscrições ao curso de formação em psicoterapia analítica. Informações: Rua Ramiro Barcelos, 2.350, em Porto Alegre ou (051) 330-5655 e 316-8416.

**SOH**  
SOCIEDADE GAÚCHA DE HOMEOPATIA

**CURSO DE ESPECIALIZAÇÃO EM HOMEOPATIA**

A Sociedade Gaúcha de Homeopatia - Associação Médica do RS - comunica a abertura de pré-inscrições para nova turma do curso a iniciar em março de 1998. Contatos até 20 de novembro com Jullice, fone 339-2999, ramal 264, das 14h às 20h.

**PUCRS**

**VESTIBULAR**

INSCRIÇÕES ABERTAS até 19/novembro/97

- 3.825 vagas
- 52 opções de Cursos/Graduação
- Provas em JANEIRO/98

INFORMAÇÕES E INSCRIÇÕES:

De 2ª a 6ª feira, das 10h às 17h  
Prédio 5 (Saguão) - Fone 320-3557

Inscrições também VIA INTERNET  
<http://www.pucrs.br>

A UNIVERSIDADE LUTERANA DO BRASIL REALIZA

Seminário Nacional O DIREITO NO MILENIO

12 A 15 DE NOVEMBRO DE 1997

tema: Direitos Humanos

REALIZAÇÃO: ULBRA - Auditório do Prédio 11, Rua Michel Lippmann, 100, Canoas, RS

INFORMAÇÕES: (051) 477-2100 (051) 477-9185 FAX: 477-1313

POLÍCIA

FARROUPILHA

**Policia civil mata mulher**

Depois do crime, inspetor desferiu um tiro contra a própria cabeça

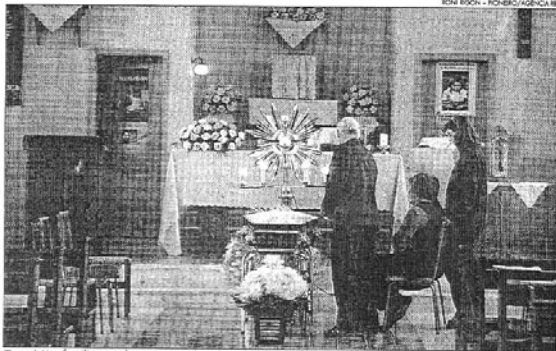

Tragédia: familiares veem o corpo da costureira Ignez na localidade de Linha Eli, no interior de Farroupilha

GUSTAVO GUERTLER  
Pioneiro/Agência RBS



Ignez Mugnol: tiro no rosto

Não houve discussão, nem gritos. Apenas o estampido de dois tiros, e o parulheiro Carlos Alberto Guimarães, da Polícia Rodoviária Estadual (PRE) de Farroupilha, viu a costureira Ignez Maria Mugnol, 36 anos, caída no chão ao lado do amigo, o inspetor da Polícia Civil Dilmo Diniz Parizotto, 40 anos. Ambos estavam feridos com tiros de pistola calibre 7.65. Parizotto tinha um perfuração na têmpora direita, e Ignez foi atingida no

peito. A costureira morreu quando em socorro. O policial foi internado em estado gravíssimo na Unidade de Tratamento Intensivo (UTI) do Hospital Pompéia, em Caxias do Sul. De acordo com o boletim médico divulgado na noite de ontem, ele apresentava morte cerebral.

No momento do crime, o casal estava no alojamento do posto da PRE, na RS-122, em Farroupilha, por volta das 9h de ontem. A

em uma Santana Quantum. Ignez desceu do táxi, e os dois teriam discutido. Ela pediu ao taxista para levá-la ao posto da PRE, sendo seguida pelo policial. O táxi parou na frente do posto, e a passageira entrou no local. Em seguida, chegou Parizotto. Ele pediu ao parulheiro, seu conhecido, para conversar com a mulher. O casal, conforme o relato de Guimarães, sentou-se em um sofá e conversou por cerca de 30 minutos.

- Eles pediram, então, para conversar em um lugar mais reservado - contou o parulheiro.

Como Guimarães conhece Parizotto há 10 anos, resolveu levá-lo ao alojamento da PRE. O parulheiro voltou para controlar o tráfego. Cerca de 30 minutos depois, ouviu os tiros e entrou correndo na sala.

- Nunca imaginei que ele pudesse fazer aquilo - afirmou.

O velório de Ignez aconteceu na Capela Nossa Senhora da Saúde, na localidade de Linha Eli, no interior de Farroupilha.

PORTO ALEGRE

**PMs envolvidos em furto e roubo**

O comando do 11º Batalhão de Polícia Militar (11º BPM) concluiu ontem o Inquérito Policial-Militar (IPM) que apura o envolvimento do soldado Lenir André Luccas, 39 anos, no assalto à agência do Banrisul da Ceasa, no último dia 16, em Porto Alegre. Soldado da Brigada havia 19 anos, Luccas foi denunciado por intermédio de um telefonema anônimo e acabou preso 24 horas depois do roubo, em Arroio dos Ratos, onde trabalhava. Ele confessou a participação e está recolhido ao Batalhão de Operações Especiais (BOE) da Brigada Militar.

O soldado é apontado como o líder da quadrilha, formada por oito homens, que levou cerca de R\$ 40

mil do banco. Conforme o comandante do 11º BPM, tenente-coronel Paulo Renato Biazchi Rodrigues, Luccas é o homem que, vestido com a farda da Brigada, teve acesso à agência depois que o vigilante liberou a passagem pela porta de segurança.

Desde sábado, também está recolhido ao BOE o soldado Jurandir de Oliveira Gonçalves, 36 anos, lotado no 15º BPM, com sede em Canoas. Ele foi preso em flagrante ao tentar furtar um Voyage no estacionamento do Shopping Iguatemi, em Porto Alegre. Gonçalves teria chegado ao local em um Gol, com placas frias, furtado na semana passada, na Capital.

**VOCÊ NÃO USA O CINTO DE SEGURANÇA? TAMBÉM FAZ ROLETA RUSSA?**

Mesmo a 20km/h, um acidente de trânsito pode ser fatal. Para isso, segundo uma recente pesquisa, basta não estar usando o cinto de segurança. É melhor perder cinco segundos colocando o cinto, do que perder a vida em cinco segundos.



**ZERO HORA**

PORTO ALEGRE, RIO GRANDE DO SUL

REDAÇÃO: CAXIAS DO SUL  
Av. Itaipua, 1075. Fone: (51) 218-4300.  
Telex: 51-0253 e 51-4107. Fax: (51) 218-4786.

COMERCIAL: CAHARA  
Av. Itaipua, 1075. Fone: (51) 218-4600 e 218-4400.  
Circulação Diária (DPA):  
Sexteiras: (51) 218-4800 e 218-4801  
Correio Publicidade: (51) 218-4800  
Correio Classificados: (51) 218-4800  
Fax Publicidade: (51) 218-4886  
Fax Classificados: (51) 218-4800  
Fax Distribuição Comercial: (51) 218-4700  
Circulação:  
Av. Érico Veríssimo, 480, 3º andar.  
Fone: (51) 218-4444

ESCRITÓRIOS:  
FLORIANÓPOLIS: Rua Major (Canoá) 105,  
Fone: (51) 24-9160 Fax: (51) 24-1340  
CURITIBA: Av. Sena da Estrela, 4470, 6º andar, C,  
105. Santo Antônio (51) 340-1033 - Telex: 41-2821  
SÃO PAULO: Rua Marquês de Santos, 1030/1031 Jockey,  
Fone: (11) 2470000. Tel: (11) 2470005  
RIO DE JANEIRO: Praia de Botafogo, 224, sala 1008,  
SOMARIA (21) 553-5773

SUBSTITUIÇÃO REGIONAL:  
CAXIAS DO SUL: Rua Jacob Lohrer, 274,  
Fone e Fax: (54) 21-5262  
RIO GRANDE: Rua General Ceballos, 83,  
SOMARIA (52) 32-4475  
P. ALEGRE: Comercial Interior, Fone: (51) 318-6343  
LITORAL: Clube de Canoas - Av. Paulo Biondovsky  
587, Loja 2, Fone/Fax: (51) 628-2736

BRASILIA: Caixa Postal de BRASÍLIA, setorial,  
Fone: (061) 325-8444, Fax: 226-1788.

LIJÓIA:  
Rua Sena da Estrela, 757, Fone: (51) 228-0443  
Av. Itaipua, 1075, Fone: (51) 218-4800  
Av. Assis Brasil, 3022, Fone: (51) 218-4800  
Rua Mack, 154, Fone: (51) 476-6811 e 476-6819,  
Fax: 476-8857 (Canadá).

Se nome que aparece ao publicar em ZEROPOLÍTICO, ZEROPUBLICIDADE e ZEROPUBLICIDADE não aparecer após 15 dias, o cliente deverá providenciar a publicação em outro veículo.

Serviço de Atendimento ao Adversário Fone: (51) 218-4111

ASSINATURAS: Av. Érico Veríssimo, 480, 3º andar, Fone: (51) 218-4500, Assinaturas: ORBS ou reativações, verifique preços promocionais

PERÍODO	11º BPM	15º BPM	19º BPM	23º BPM	27º BPM
Atividade	R\$ 28.000 (28P)	R\$ 28.000 (28P)	R\$ 28.000 (28P)	R\$ 28.000 (28P)	R\$ 28.000 (28P)
Taxa de 1º	R\$ 150,00 (16P)	R\$ 75,00 (17P)	R\$ 75,00 (17P)	R\$ 75,00 (17P)	R\$ 30,00 (24P)
Imp. F. P.	R\$ 91,00	R\$ 45,00	R\$ 45,00	R\$ 45,00	R\$ 15,00
SERVIÇOS	R\$ 204,00 (19P)	R\$ 102,00 (19P)	R\$ 102,00 (19P)	R\$ 102,00 (19P)	R\$ 36,00 (14P)
Imp. F. P.	R\$ 102,00	R\$ 51,00	R\$ 51,00	R\$ 51,00	R\$ 18,00
Imp. F. P.	R\$ 70,00	R\$ 35,00	R\$ 35,00	R\$ 35,00	R\$ 12,00
Imp. F. P.	R\$ 45,00	R\$ 22,50	R\$ 22,50	R\$ 22,50	R\$ 7,50
Anual	R\$ 400,00 (38P)	R\$ 200,00 (38P)	R\$ 200,00 (38P)	R\$ 200,00 (38P)	R\$ 75,00 (28P)
Imp. F. P.	R\$ 200,00	R\$ 100,00	R\$ 100,00	R\$ 100,00	R\$ 37,50
Imp. F. P.	R\$ 140,00	R\$ 70,00	R\$ 70,00	R\$ 70,00	R\$ 24,00
Imp. F. P.	R\$ 90,00	R\$ 45,00	R\$ 45,00	R\$ 45,00	R\$ 15,00
Imp. F. P.	R\$ 60,00	R\$ 30,00	R\$ 30,00	R\$ 30,00	R\$ 10,00
Imp. F. P.	R\$ 45,00	R\$ 22,50	R\$ 22,50	R\$ 22,50	R\$ 7,50
Imp. F. P.	R\$ 30,00	R\$ 15,00	R\$ 15,00	R\$ 15,00	R\$ 5,00
PACOTE	R\$ 27,00	R\$ 13,50	R\$ 13,50	R\$ 13,50	R\$ 4,50

## ANEXO J – A5

ZERO HORA

PORTO ALEGRE, QUARTA-FEIRA, 19 DE JANEIRO DE 2000

53

## POLÍCIA

SEGURANÇA PÚBLICA

**Proposta unificação policial***Documento deverá ser entregue hoje ao Congresso*

A proposta de emenda constitucional que unifica as polícias Civil e Militar e extingue o inquérito policial será entregue hoje ao Congresso, em Brasília. A ideia de reestruturação do sistema, assinada pelo secretário da Justiça e da Segurança gaúcho, José Paulo Bisol, por juristas e por cinco ouvidores de polícia, promete polêmica ao reorganizar instituições antigas com papel determinante na segurança pública do país.

A ideia vinha sendo debatida desde o ano passado. Em dezembro, a proposta foi finalizada em um encontro realizado em São Paulo. O documento foi elaborado por um grupo de mais de 20 pessoas, incluindo religiosos e ativistas dos Direitos Humanos.

– Sabemos que a matéria é polêmica. Nossa expectativa é de que a emenda suscite discussões em todos os setores envolvidos – afirmou o ouvidor da Justiça e da Segurança do Estado, Luiz Goulart Filho, um dos elaboradores do documento.

A proposta do projeto de emenda será entregue ao presidente do Senado, Antônio Carlos Magalhães, e ao presidente da Câmara dos Deputados, Michel Temer. O documento terá então um longo caminho a percorrer dentro do Congresso antes de ser colocado em votação e deverá passar por muitas discussões. Caso for aprovado por deputados e senadores, os Estados terão dois anos para se adequar à nova norma.

**O TEXTO****Os principais pontos da proposta que será entregue hoje em Brasília:**

- Extinção das polícias Civil e Militar e criação de uma Polícia Estadual, que exercerá as funções policiais por meio de um grupo de investigação e outro de policiamento
- Estabelecimento de cinco graus hierárquicos na corporação, com remuneração máxima e mínima
- Regulamento disciplinar único
- Os policiais passarão por avaliação da vida funcional e dos antecedentes criminais
- Extinção de tribunais e auditorias militares estaduais. Os policiais acusados de crimes serão julgados pela Justiça Comum
- Fim do inquérito policial. Os dados para a instauração da ação penal serão apurados pela Polícia Estadual ou por requisição do
- Ministério Público ou do Judiciário
- Ministério Público atuará como órgão correedor e de controle externo
- As ouvidorias de polícia investigarão infrações de policiais e farão auditorias nos organismos policiais quando necessário
- Médicos legistas e peritos criminalísticos seriam transferidos para o Poder Judiciário
- Os Detrans seriam ligados à Secretaria Estadual dos Transportes
- O Corpo de Bombeiros também seria desligado da polícia, integrando a Defesa Civil
- Fixação de um cronograma para realocação dos detentos, sob pena de crime de responsabilidade para governadores

**PLANTÃO**

PORTO ALEGRE

**Menina abandonada**

□ Uma menina com cerca de três anos foi encontrada no Shopping Iguatemi e encaminhada pelo conselho tutelar a um albergue da Capital, em 30 de dezembro. A menina tem o nome Franciele estampado na camisa. Informações podem ser dadas pelos telefones (51) 288-2314 e 9949-3046.

**Assaltos a banco**

□ Três homens roubaram R\$ 2 mil do Banrisul da Avenida Princesa Isabel, na Capital, pela manhã. À tarde, dois homens levaram R\$ 4 mil do Banrisul do Foro do Partenon.

**Preso enforcado**

□ Jairo Brazeiro, 28, foi achado morto na segunda-feira, em uma cela do Dêe, na Capital. Suspeito de homicídio, ele estava enforcado com o cadarço do tênis. O delegado Márcio Zachello abriu inquérito.



**SPORT CLUB  
INTERNACIONAL  
COPA SUL MINAS  
Sport Club Internacional  
X  
América-MG**

Data: 22 de Janeiro de 2000 - Sábado  
Abertura dos Portões: 14 horas  
Abertura das Biliheterias: 9 horas  
Estacionamento: R\$ 5,00 - Express Park - Acesso pela Av. Padre Cacique e Av. Edvaldo Pereira Paiva

**Preços dos Ingressos:**

Local	Valor
CADEIRA	R\$ 15,00
ANEL SUPERIOR	R\$ 10,00
ANEL INFERIOR	R\$ 5,00
POPULAR	R\$ 1,00

Venda de ingressos antecipados a partir do dia 20/01 (quinta-feira) na Bilieteria F do Estádio Beira-Rio e para Sócios na Central de Atendimento.  
Horário da Central de Atendimento ao Sócio no sábado: das 9 às 16 horas.

**REALIZAM-SE  
SONHOS.****CASA PRÓPRIA A PARTIR DE****187,00\***

Para renda familiar mínima de R\$ 750,00\* mensais

ENTREGA EM  
8  
MESES\*\*

- Sobrados de 2 dormitórios na zona sul a 25 minutos do Centro;
- 8 linhas de ônibus;
- Próximo a escolas;
- Em frente ao Unidão;
- Estacionamento privativo e pátio individual;
- Financiamento da Caixa Federal;
- Opção de financiamento total (100%);
- Inscrições gratuitas;
- Seguro Entrega de Obra da Caixa Federal.

Conheça o sobrado decorado.

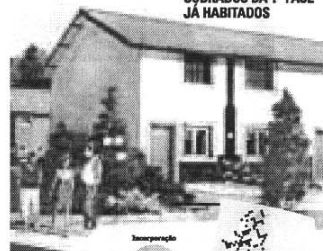
FASE 1.2.3 4 FASE 50% VENDIDA  
100% VENDIDA  
SOBRADOS DA 1ª FASE  
JÁ HABITADOS

Entrada Fundo de Garantia ou Poupança	Renda familiar formal e informal	Prestação	Valor total do imóvel: R\$ 26.950,00
zero	R\$ 1.300,00	R\$ 324,00	
R\$ 4.950,00	R\$ 1.050,00	R\$ 258,00	
R\$ 8.950,00	R\$ 750,00	R\$ 187,00	

Seu Fundo de Garantia pode ser usado na entrada ou na redução do valor das prestações.

\* Prestação a renda mínima referente a financiamento de R\$ 17.000,00. \*\* A partir da contratação do financiamento. Foto meramente ilustrativa. Sobrado mobiliado apenas como sugestão de decoração. Incorporação no Reg. Imóveis nº 282784. Projeto: Jacques Arquitetos Associados SAC Ltda.

**CAIXA**  
Vendas  
**IMÓVEL**

Inscrições gratuitas no local:  
Est. João Antônio da Silveira  
em frente ao Unidão.  
Fone 250.5161

## POLÍCIA

PORTO ALEGRE

## Médica é levada de refém até shopping

Marco Antônio de Lima Medeiros, 24 anos, foi baleado pela Brigada Militar após obrigar mulher a sacar R\$ 5 mil

JOSÉ LUIS COSTA

Uma ação ousada de policiais militares pôs fim ao sequestro relâmpago de uma médica de 34 anos (o nome dela foi preservado pela polícia), no início da tarde de ontem, no estacionamento do Shopping Iguatemi, na zona norte de Porto Alegre.

O suspeito do assalto, Marco Antônio de Lima Medeiros, 24 anos, foi baleado quando teria reagido à investida dos PMs. A vítima saiu ileso, e os R\$ 5 mil roubados foram recuperados.

Os momentos de terror vividos por cerca de duas horas pela médica se iniciaram por volta das 10h, quando ela deixava sua casa, no bairro Bela Vista, num Escort. O filho dela, de três anos, estava sentado numa cadeira para bebê, fixada no banco traseiro do carro. Conforme o tenente Leandro dos Santos, do 11º Batalhão de Polícia Militar (11º BPM), a médica foi abordada por Medeiros quando manobrava o carro junto à calçada da rua onde mora. Após pedir uma informação qualquer, o rapaz teria sacado um revólver e invadido o Escort. O suspeito ordenou que a médica fosse até um banco para sacar dinheiro.

Apesar da situação de risco, a médica convenceu o assaltante a ir até a casa de familiares para deixar a criança. Acompanhada pelo rapaz, ela entrou na moradia dos familiares e entregou o menino para a sogra. Medeiros percorreu alguns cômodos da residência e teria roubado dois revólveres. Em seguida, assaltante e vítima entraram no Escort e foram para uma agência do Banco Real, na Avenida Carlos Gomes. A médica tentou sacar R\$ 5 mil num caixa eletrônico, mas devido à quantidade elevada, precisou falar com o gerente para a liberação do saque. A vítima colocou o dinheiro numa bolsa e a entregou ao criminoso. Insatisfeito, Medeiros teria pedido mais dinheiro e a obrigou a ir a outro banco. Os dois foram a um caixa eletrônico do Shopping Iguatemi.

### Ação provocou correria no estacionamento do Iguatemi

Segundo o tenente Leandro, o marido da médica foi avisado do assalto por familiares e localizou o Escort dela estacionado no pátio do shopping, próximo ao restaurante Riverside's, na Avenida João Wallig. Por volta do meio-dia, quatro carros da BM cercaram as principais saídas do shopping.

Sem conseguirem efetuar o segundo saque, a médica e o assaltante apareceram após alguns minutos. A médica deu arranque no Escort, que em seguida, teve a frente fechada por um veículo da BM. A cena provocou pânico e uma correria generalizada entre as pessoas que circulavam pelo local. Os PMs pediram para Medeiros se entregar, mas ele teria reagido e disparado um tiro na direção dos policiais, sem acertá-los. O rapaz passou a apontar o revólver para a cabeça da médica, que tentava empurrar o cano da arma para outra direção. Os PMs tentaram negociar com Medeiros para ele se entregar. Ele teria ameaçado se matar.

De acordo com o tenente Leandro, um dos policiais militares quis impedir que a ameaça fosse cumprida, tentando agarrar as mãos do ladrão. Na confusão, o assaltante teria apontado o revólver para o policial, que reagiu, baleando-o com um tiro no abdômen. Medeiros acabou levado para o Hospital Cristo Redentor, onde foi operado. Até a noite de ontem, seu estado de saúde era regular.

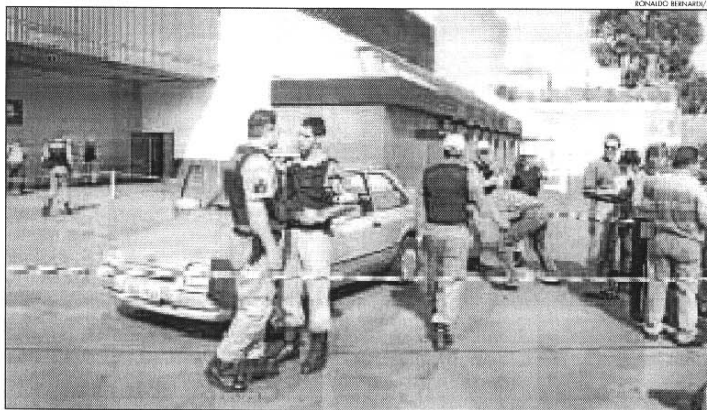

Resgate: policiais militares cercaram o shopping e libertaram a vítima, que era mantida como refém em seu Escort

### A VERSÃO DA BM

Médica ficou duas horas em poder do assaltante:



1 Um rapaz armado aborda uma médica, de 34 anos, que está saindo de casa com o filho, de três anos, em seu Escort, no bairro Bela Vista. O assaltante quer dinheiro. Ela o convence a primeiro passar na casa de familiares, onde deixa a criança.

2 A vítima vai até uma agência do Banco Real, na Avenida Carlos Gomes, saca R\$ 5 mil e entrega ao bandido, que coloca o dinheiro numa bolsa.

3 O ladrão pede mais dinheiro. A médica o leva a um caixa eletrônico, no Shopping Iguatemi. Avisada por um familiar da vítima sobre o sequestro, a BM cerca o shopping. Ao saírem do estabelecimento, sem conseguirem efetuar o segundo saque, a médica e o homem entram no Escort, que tem a frente fechada por um carro da Brigada.

4 O rapaz dispara um tiro contra os policiais e aponta um revólver para a cabeça da vítima. O ladrão ameaça se matar. Um PM tenta impedir a ação do ladrão, que reage, tentando atirar contra o policial. O PM acerta um tiro no abdômen do assaltante. A vítima sai ileso. O dinheiro é recuperado pela Brigada.

CARAZINHO

## Encapuzado invade casa e mata biscateiro

FERNANDA CRANCIO  
Carazinho

O biscateiro Cristiano Rosa de Almeida, 27 anos, foi morto na madrugada de ontem por um homem encapuzado, em sua casa, na Vila Hípica, em Carazinho.

A vítima, que morava com um tio aposentado, foi atingida por uma facada no abdômen e morreu a caminho do hospital. Vizinhos afirmam que Cristiano vinha sendo ameaçado de morte por um conhecido.

O rapaz e seu tio, Antônio Rosa de Almeida, 54 anos, dormiam no momento em que o assassino arrombou uma

janela e invadiu o casebre de madeira. O aposentado conta que, por volta das 2h, foi acordado por um barulho e depurou com o encapuzado em seu quarto.

Assustado por ter acordado Antônio, o criminoso tentou fugir, mas foi abordado por Cristiano. Surpreendido pelo encapuzado, o rapaz não teve tempo de reagir e caiu ao ser atingido pela facada. Cristiano morava com o tio havia dois anos, desde a morte de sua mãe. Desempregado, vivia de biscates e ajudava a sustentar Antônio. Na noite anterior ao crime, Cristiano teria revelado a um vizinho que vinha sofrendo ameaças de morte. A frito, teria pedido ao amigo que chamasse a polícia, caso ouvisse algum barulho estranho vindo de sua casa.



PATRIMÔNIO

## Cidades disputam memória da FEB

Com sede em São Gabriel, museu da II Guerra Mundial é reivindicado por Porto Alegre

FABIANA SPARREMBERGER  
São Gabriel

A tentativa de transferir o Museu Gaúcho da FEB de São Gabriel para a Capital está gerando protestos de líderes culturais e políticos do município.

Há dois argumentos para sua transferência à Capital: as deficiências na infra-estrutura e o fato de o Comando Militar do Sul (CMS) pretender reunir os acervos de dezenas de museus do Estado em um único.

O vereador Caio Rocha (PPB) presidia a Câmara de São Gabriel quando o museu foi instalado por meio de uma lei municipal, em 1992.

— O museu não sairá de São Gabriel. A lei nunca será revogada — garante Rocha.

A regional de Porto Alegre da Associação Nacional de Veteranos da Força Expedicionária Brasileira (AnFeb) pretende levar o acervo para Porto Alegre alegando que o museu tem deficiências na segurança e na conservação das peças, conforme relatório de dois es-

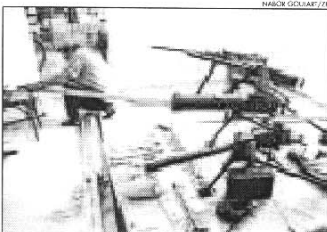

Acervo: relatório apontou falta de conservação de peças

pecialistas. Presidente da Associação Cultural Alcides Maia e professor de história há 27 anos, Manoel Ailton Macedo Rodrigues classifica de retrocesso cultural a mudança.

— O município deve se interessar mais para não perder sua tradição cultural — alerta.

O historiador Osório Santana Figueiredo afirma que o museu de São Gabriel é o único do país que mantém um acervo específico sobre a Força Expedicionária Brasileira (FEB).

Diretor do museu de 1992 a 1997, Figueiredo afirma que o acervo contém canhões, pistolas alemãs, bandeiras, fardas e condecorações.

— O visitante vê o horror que foi a II Guerra Mundial principalmente nas 300 fotos — explica.

Oficial argumenta que acervo fica escondido no Interior

A ideia do organizador do Museu Militar do CMS, tenente Nestor Antunes de Magalhães, é reunir em Porto Alegre os acervos das dezenas de pequenos museus da FEB do Estado. Há 10 anos, esse acervo esteve exposto na Associação Nacional dos Ex-combatentes, na Capital. Na época, a falta de recursos ameaçava a permanência do acervo no Estado, que poderia ter de cedê-lo a museus do Rio. A solução foi transferi-lo para São Gabriel, cidade natal do Marechal Mascarenhas de Moraes, comandante-em-chefe da FEB na Itália.

— Durante esses anos no Interior, o acervo ficou escondido, longe da população. Trazê-lo para Porto Alegre é aproximar a história do público — argumenta o oficial.

PORTO ALEGRE

### Teto de gesso cai em shopping

Um pedaço do teto da praça de alimentação do segundo andar do Shopping Iguatemi caiu na tarde de sábado, em Porto Alegre. Por volta das 13h30min, um dos horários de maior movimento, o rebaixamento de gesso despençou. Apesar do susto, ninguém ficou ferido. O shopping deve se pronunciar hoje sobre o acidente, e a prefeitura fará uma vistoria.

CARNAVAL 2001

### Vila do IAPI vence festival

A União da Vila do IAPI venceu no sábado, com um samba do trio Paulo Neves, Alessandro e Leandro Antunes, defendido por Gilson Dornelles, o Festival de Samba-enredo de Porto Alegre. O samba *De Tamborins e de Castanholas, Olé IAPI* foi o ganhador no Grupo Especial e escolhido o campeoníssimo numa disputa com músicas de outras escolas de samba.

## Sábado, Papai Noel vai chegar em Canela.

Se ele vem de tão longe, você que está tão perto não pode perder.

Sábado, 2 de dezembro, às 21h.  
Coral Infantil, show de luzes e fogos com a participação de Norton Nascimento.



Sonho de Natal  
Canela

25 de Novembro/2000 a 07 de Janeiro/2001

Cadeiras a R\$ 5,00  
A venda nos jardins da  
Catedral de Pedra,  
a partir das 15h  
do dia 2 de dezembro.

CANELA



CENTRAL DE INFORMACÕES

(54) 282.2200

Realização



FUNDAÇÃO CULTURAL DE CANELA

ASSOCIAÇÃO COMERCIAL,  
INDUSTRIAL E DE SERVIÇOS DE CANELAPREFEITURA DE CANELA  
PREPARANDO O FUTURO

LE DO SINOS Guardas municipais irão auxiliar no patrulhamento aéreo

# Novo Hamburgo deve usar helicóptero contra o crime

HESSICA TRINDADE

• Casa Zero Maravilha do Sinos

A prefeitura de Novo Hamburgo busca no céu uma solução inovadora contra a criminalidade.

Na mais populosa cidade do Vale do Sinos (236 mil habitantes), que tem o Centro vigiado por câmeras de vídeo, a Secretaria Municipal de Trânsito, Transporte e Segurança tenta aprovar na Câmara de Vereadores a criação de uma diretoria de vigilância aérea e o gasto mensal de R\$ 28 mil com o aluguel de um helicóptero, além de R\$ 5 mil com o combustível. O projeto já foi aprovado em primeira votação e será apreciado novamente na próxima semana.

A novidade, batizada como Operação Presença, recebeu o apoio do prefeito José Airton dos Santos (PDT) para entrar em operação: 5 de janeiro de 2004. A ideia é que guardas municipais calcem desde vãos preventivos e o acompanhamento de veículos em fuga com o helicóptero.

No processo de fruição, concluído nesta semana, a empresa paulista Edra Aeronáutica foi a única a apresentar oferta. De seu lugar em Itapicua, no interior de São Paulo, deve partir ainda este mês o modelo Schweizer 300 CB com capacidade para dois tripulantes e velocidade de até 170 km/h para aportar no município gaúcho.

Faremos operações em saídas e entradas da cidade, nos supermercados, pontos comerciais, de pouso à Brigada Militar até na captura de criminosos. Ficaremos em uma de edifícios, como uma guita. Em um minuto ou um pouco mais, o helicóptero pode chegar a qualquer lugar nos 220 quilômetros quadrados de Novo Hamburgo – conta o secretário municipal de Polícia Yllana.

O projeto é desenvolvido desde abril, época da última pesquisa de satisfação contratada pela prefeitura. No levantamento da Methodus

## A aeronave



Reforço do céu: o aparelho tem capacidade para duas pessoas

■ **Modelo** – o Schweizer 300 CB é de fabricação americana, igual ao utilizado por polícias militares do país, inclusive a do Rio Grande do Sul

■ **Velocidade** – atinge 170 km/h e chega a qualquer ponto da cidade em um minuto

■ **Altitude** – a máxima é de 150 metros.

A mínima não é definida, mas os guardas municipais deverão utilizar até 20 metros do solo para visualização

■ **Custo** – o aluguel mensal é de R\$ 28 mil. Outros R\$ 5 mil deverão ser gastos com gasolina

■ **Ocupação** – tem lugar para dois tripulantes

Pesquisa e Assessoria, 413 moradores de Novo Hamburgo, com idade média de 37 anos, foram entrevistados. No quesito sobre o principal problema da cidade, 222 deles – o equivalente a 53,8% – elegeram a segurança pública. O segundo item pior colocado, a falta de emprego, teve só 13,8% das citações.

Tudo o que venha em prol da segurança, da terra ou do ar, se não solucionar, ao menos ameniza o nosso trânsito – comenta o presidente da Câmara de Dirigentes Lojistas (CDL) de Novo Hamburgo, Miguel Bronislau Kuhn, que, aos 58 anos, teve a loja de confecções assaltada duas vezes e, na última, foi ferido com coronhadas na cabeça.

A Brigada Militar dispõe de três helicópteros para o policiamento do Estado inteiro o que, na opinião de Yllana, é uma frota redu-

zida para atender as fronteiras e as grandes cidades. Em Novo Hamburgo, com o Projeto Presença, o helicóptero sobrevoará a cidade 40 horas por mês. Quatro dos 190 guardas municipais – que já utilizam revólveres calibre 38, pistolas 380 e espingardas 12, além de atuar em duplas e com radiotransmissores para auxiliar na vigilância das ruas – estão em treinamento para atuar como piloto e na manutenção da aeronave.

Em um dos treinamentos, em novembro, recebemos por rádio a informação da fuga de uma S-10 prata e seguimos atrás. Paramos a 20 metros de altura, acima do veículo, e os ladrões o abandonaram correndo. Se apavoraram – comenta o piloto Luiz Antônio Silva, 38 anos, que voa desde 1966.

hessica.trindade@zerohora.com.br

## Comandante da BM local questiona custos

A adoção de um helicóptero no patrulhamento aéreo em Novo Hamburgo está longe de ser consenso.

O chefe do Comando Regional e Policiamento Ostensivo (CR-O) do Vale do Sinos, coronel Luiz Fernando Farias, diz que a Brigada Militar não foi consultada sobre a viabilidade de receber

pois desta unidade aérea. – O que sei é que esse helicóptero vai sobrevoar a cidade duas horas por dia. Acho que não adianta, com R\$ 33 mil que irão gastar no

### A criminalidade

Crime	2002*	2003*	Varição
Roubos	1.273	1.318	+3,5%
Furtos	1.812	2.061	+13,7%

\*De janeiro a outubro

Fonte: Comando Regional de Policiamento Ostensivo do Vale do Sinos

aluguel e no combustível, era possível comprar duas viaturas por mês para a BM. Em um ano, seriam 24 novas viaturas em Novo Hamburgo – calcula.

O oficial tem dúvidas quanto à relação custo/benefício do emprego diário do helicóptero no patrulhamento.

O avião Ximango é melhor e as aeronaves da Brigada Militar sobrevoam o Vale do Sinos diariamente. A única dificuldade do Ximango é que tem de haver uma pista de pouso. A criminalidade no Vale do Sinos vinha em curva ascendente até a metade de 2002. Mas não mais este ano. Agora, passou a se estabilizar – afirma o coronel.

INSEGURANÇA Avos foram joalheria e magazine

## Dois shoppings da Capital têm lojas assaltadas

LUCIANE BEMFICA e JOSÉ LUIZ COSTA

RICARDO JARDIM/AGÊNCIA NBS



Falsa bomba: apenas um tijolo

Dois lojas nos dois principais shoppings centers da Capital foram assaltadas ontem.

O assalto a uma joalheria seguido de ameaça de bomba causou tumulto no Shopping Iguatemi. Por volta das 11h30min, dois homens vestidos com terno e gravata entraram em Natan Jóias e mostraram armas a um atendente. Um terceiro assaltante teria ficado na porta, e um quarto, aguardando em um carro.

O funcionário foi dominado e obrigado a ir até os fundos. O trio colocou mercadorias equivalentes a quase todo o estoque da loja em sacos plásticos e depositou no chão uma caixa de sapato branca, amarrada com fita crepe e fios de luz, dizendo ser uma bomba.

Após fugir, os bandidos se dividiram, deixando o shopping por saídas distintas. Para desarmar a bomba, homens do Grupo de Ações Táticas Especiais (GATE) isolaram o local. Uma loja de departamentos ao lado fechou as portas por 10 minutos, tempo suficiente para a constatação de que só havia um tijolo dentro da caixa.

O gerente-geral do Iguatemi, Fernando Zilles, disse que a estrutura de segurança do shopping foi acionada e chegou à loja em 20 segundos, mas não reagiu para evitar um confronto. Naquele mo-

mento, cerca de 3,5 mil pessoas estariam no shopping.

A loja e o shopping gravaram imagens do roubo e as disponibilizaram para a polícia – disse.

### Ladrões trancaram vítimas no vestiário

Três assaltantes armados aproveitaram para entrar na C&A do Praia de Belas Shopping no momento da descarga de mercadorias, à 9h, pela entrada de serviço. Cinco funcionários, entre eles o motorista do caminhão, foram os primeiros a serem rendidos.

O gerente foi forçado a abrir o cofre, de onde foram roubados cerca de R\$ 30 mil em cheques e dinheiro. Outras seis pessoas foram trancadas no vestiário, nos fundos da loja.

A assessora de imprensa do Praia de Belas, Priscila Barreto, diz que a segurança do shopping chamou a Brigada Militar. Segundo ela, o roubo ocorreu na doca onde apenas a C&A descarrega mercadorias.

## Polícia investiga ataque a agente federal

Um policial federal foi baleado na madrugada de ontem em Porto Alegre. As circunstâncias levaram colegas do escrivão Luiz Fernando Machado Leivas, 50 anos, a falar em um atentado. Leivas levou quatro tiros no abdômen. Ontem à noite, ele estava internado em estado grave na UTI do Hospital Cristo Redentor.

Luiz foi atingido com quatro disparos na madrugada, quando saía de um jantar da associação dos policiais federais na Avenida Park, bairro Navegantes. Segundo testemunhas, um Escort azul escuro transportava três pessoas, que teriam disparado contra o policial. As placas do veículo não foram anotadas. Nada foi levado da vítima. A investigação está sendo feita pela própria Polícia Federal (PF), com auxílio da 4ª DP.

A PF não quis comentar o caso na noite de ontem. Conforme Felício Marques Gonçalves, diretor do Sindicato dos Policiais Federais do RS (Sinpef/RS), os atiradores aguardaram o melhor momento.

– Eles esperaram ele ser o último a sair da associação – disse Gonçalves.

## Nova lei pune trotes ao 190

O governador Germano Rigotto sancionou ontem lei para acabar com as brincadeiras de mau gosto com telefones de emergência, como o 190. A nova lei prevê que, ao identificar uma chamada como trote, o número seja enviado à Polícia Civil, que abrirá inquérito e o encaminhará ao Ministério Público. Neste ano, até outubro, 663.016 telefonemas feitos ao 190 foram trotes, 50,60% do total.

O projeto é de autoria do deputado Eliseu Santos (PTB). Ele acredita que além de poupar dinheiro dos cofres públicos, a lei deve ampliar os atendimentos a emergências.

Quando há um chamado falso, a viatura da polícia se desloca e pode estar deixando de atender uma verdadeira ocorrência – disse Santos.

O chefe da Casa Civil, Alberto Oliveira, diz que os trotes geram um prejuízo de mais de R\$ 50 mil mensais.

### O problema

Até outubro,

**663.016**

telefonemas feitos ao 190 foram trotes



ENXURRADA NA METRÓPOLE

Você repórter

**Os internautas contaram no clicRBS como a chuva transformou suas vidas. Confira os relatos:**

*Meu filho de quatro anos estava ao telefone com a avó quando oinei para a porta da sala aonde tem uma sacada e estava inundando por debaixo da porta. Mal tive tempo de pegar uma vassoura. Quando voltei, estava toda a sala inundada. Aí comecei o meu pavor. Meu filho, sem entender nada, chorava e perguntava se vamos morrer.*

Ana Paula Bohrer  
Porto Alegre

*As 17h30min de sábado, sem energia e água. Nunca tinha vivido situação semelhante. Moro em Cachoeirinha há 11 anos e foi a primeira vez que faltou água e luz junto por tanto tempo.*

Mariane Batista  
Cachoeirinha

*Durante o alagamento de sexta-feira, na Rua Souza Reis, um curto-circuito que aconteceu de um poste ao outro incendiou fios e deixou um cabo caído dentro da água no meio da rua durante horas. O serviço 0800 da CEEE não funcionava. Felizmente não houve feridos.*

Jean Rehermann  
Porto Alegre

*Já é normal as ruas dos bairros São Geraldo e Floresta ficarem alagadas quando chove, mas na sexta-feira foi demais. Na Avenida São Pedro, as duas vias ficaram intantáveis, e a água invadiu lojas e apartamentos. A água chegava aos joelhos de quem tentava andar nessa área. Sábado foi dia de limpar o acúmulo de lixo e sujeira que havia se juntado com o temporal.*

Stéphanie Parker  
Porto Alegre

*Cheguei ao aeroporto Salgado Filho, em Porto Alegre, por volta das 19h30min. Foi direto para o Shopping Iguatemi, por volta das 20h, quando começou o temporal. No Restaurante Riverside, os vidros pareciam que iam quebrar. Um teto desabou, num dos corredores. Na saída, o caos no trânsito. Retomei no sábado para Florianópolis - SC.*

Claudia Andréa Assis  
Florianópolis - SC

*Foi uma das piores coisas que eu já vi na minha vida, parecia um furacão, tendo que segurar uma das telhas da minha casa para o vento não levar, sentia a casa trepidar com as rajadas de vento.*

Fabiano Cruz  
Alvorada

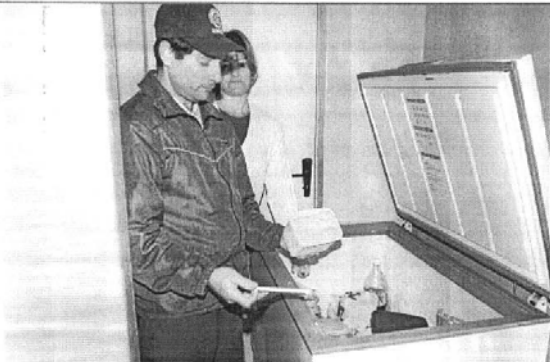

Sem energia elétrica, o comerciante Marinio Benini, de Alvorada, leva prejuízos com o descongelamento de sorvete

**Clima** Temporal de sexta-feira deixou áreas da Região Metropolitana sem luz

# Fim de semana às escuras

A queda de postes e o rompimento de cabos de alta-tensão depois da chuvarada de sexta-feira deixaram locais da Região Metropolitana sem energia elétrica.

Em Canoas, faltou luz em quase 40 mil pontos, segundo a AES Sul e, em Alvorada, pelo menos 80 famílias ficaram no escuro no sábado e domingo.

O hospital Nossa Senhora das Graças, em Canoas, ficou sem energia das 21h de sexta-feira até as 3h de sábado. Nesse período, foi utilizado um aparelho gerador, mas que operava de forma precária. Sem condições para atender emergências, as chamadas da Samu em Canoas foram encaminhadas para Porto Alegre. Entre elas, a do policial militar

Sérgio Oliveira da Silva, atingido pelo telhado de um prédio na Rua Guilherme Shell, que acabou morrendo na Capital. No bairro Estância Velha, a maioria das residências estava no escuro ainda na noite de sábado.

Em Alvorada, no bairro Salomé, o rompimento de cabos causou transtorno para cerca de 20 famílias da Rua Campos Verdes. Para piorar a situação, parte dos cabos de aço foi furtada na noite de sábado.

Ontem, o comerciante Marinio Benini, 40 anos, calculava os prejuízos no freezer da família. Potes de sorvete e carnes haviam descongelado.

– Vou perder uns R\$ 300 se a luz não voltar em algumas horas – temia Benini.

Somente no sábado, a Companhia Estadual de Energia Elétrica (CEEE) recebeu mais de 400 ligações de mo-

**Rescaldo**

**Confira a situação em alguns municípios ontem à tarde, dois dias depois da enxurrada:**

**Porto Alegre** – 90% das solicitações de conserto na rede elétrica haviam sido atendidas pela CEEE no final da tarde de ontem. Os casos restantes se concentravam principalmente no bairro Rubem Berta. Cerca de 400 funcionários do DMLU ainda trabalharam pela manhã retirando galhos e entulhos das ruas.

**Canoas** – 6,7 mil casas sem energia elétrica. O número caiu para 2 mil às 20h, conforme a AES Sul.

**São Leopoldo** – 4,8 mil casas sem energia elétrica.

radores de Alvorada. Ontem, o número havia caído para 80. As principais ocorrências foram de árvores sobre a rede. Segundo o gerente do centro de operações, Sérgio Sodré, os furiosos de cabos dificultaram a recuperação da rede em alguns locais atingidos. A previsão da CEEE era restabelecer a energia elétrica em Alvorada até as 20h de ontem.

Em Porto Alegre, alguns bairros também tiveram o fornecimento interrompido.



Traveessa Jundiá, no bairro Higienópolis, virou um rio



Rua República, na Cidade Baixa, ficou tomada pela água

Você repórter: As fotos acima de alagamentos na Capital foram enviadas para o clicRBS por internautas. Particpe: Você também presenciou algum acidente causado pela chuva. Mande suas fotos – De seu relato sobre os estragos em

zh.clicrbs.com.br

Você repórter

*Sai da UFRGS às 21h30min, e a entrada do túnel da Conceição junto à avenida Osvaldo Aranha estava completamente congestionada. O túnel estava alagado. Só foi possível sair dali andando no contramão pela Osvaldo com água na metade da roda. Na Borges com a Erico e na Borges com Ipiranga não passava carro também.*

Filipi Silveira  
Porto Alegre

*Voltava da aula, por volta das 21h. Na altura do Lagador, estava tudo alagado. Resolvi ir pela Farrapos. Na São Pedro, tudo alagado. Tentei escapar pela Voluntários e não consegui. Fiquei com mais cem carros em um posto. Agüentamos carroceiros nos gotejando. Cheguei em casa à meia-noite.*

Juliano Rocha  
Porto Alegre

*O meu prédio inundou com o temporal, e meu carro teve perda total.*

Dénis Schorr  
Porto Alegre

*Vinha pela Avenida Antônio de Carvalho onde estava começando a alagar. Meu carro apagou e não pagou mais, estava com minha mulher e meus dois filhos. O carro ficou na pista da esquerda bem em frente à km244 eletrônica, e o alagamento cada vez subia mais. Minha filha de oito anos entrou em estado de choque, pois os ônibus passavam pela pista da direita e formavam uma onda enorme que chegava a cobrir o teto. Foram momentos de desespero para a minha família.*

Wagner de Souza  
Porto Alegre

*Bom, voltar de Novo Hamburgo na hora da tempestade, vindo quase que medindo palmos pela estrada, entrar em Porto Alegre pelo Lagador, subir a Casara com trechos onde a porta do carro era quase tapada pela água, e só ter dois pneus furados como prejuízo, para mim é sobrevivência...*

Carlos Norman  
Porto Alegre

*A Rua Livras, entre a Jaime Teles e a Amélia Teles, se transformou em um rio com correnteza e ondas e atingiu quase um metro de altura. A força e o volume de água que descia da Protásio Alves em direção a Nilo Peçanha derrubaram muros internos e paredes dos garagens de quatro prédios.*

Letícia Santos  
Porto Alegre

*Decolou no último voo que saiu antes do Salgado Filho fechar. Achei que o avião ia cair. Saquei muito e vi muitos raios entre as nuvens. Um suboco!*

Rachel Silva  
Rio de Janeiro

# Polícia >

policia@zerohora.com.br

**“Os lojistas saíram da rua e buscaram o shopping por causa da segurança, que está omissa.”**

Claudemir Barreto Bernardo, presidente da Associação das Joalherias e Ópticas do RS

Editor: Marcelo Ermiel > 3218-4737

**Porto Alegre** Sábado à noite, sete homens roubaram duas joalherias ao mesmo tempo

## Duplo assalto assusta clientes em shopping

LILIAN LARANJA

### Contraponto

**O que diz Nairé Mariano da Rocha Santos, gerente de marketing do Shopping Iguatemi**

Dois assaltos simultâneos em joalherias do Shopping Iguatemi assustaram clientes e deixaram prejuízo de R\$ 65 mil na noite de sábado, em Porto Alegre. Ao fugir, os ladrões usaram um casal e uma funcionária como escudo. Foi o segundo sábado de roubos a centros de compras na Capital. A polícia suspeita que os ladrões sejam os mesmos que atacaram três unidades do Bourbon Shopping no dia 11.

Às 21h5min, sete homens entraram pela porta principal do Iguatemi. Seus movimentos foram registrados pelas câmeras de segurança. Quatro foram à Dvoskin Kulkies Joalherias e três à joalheria Scarpini.

As 21h20min, o casal de namorados Thiago Gallego, 21 anos, e Lina Bastos, 22 anos, passaram pelo shopping, iam a uma loja de informática próxima à saída principal. Ao passarem pela vitrine da Joalheria Scarpini, ouviram um disparo. Gallego se abaixou. Conta que viu rapazes saírem da loja gritando “Saiam, saiam!”.

Lina, mais próxima da joalheria, foi puxada por um deles e imobilizada com uma arma apontada para a cabeça.

Para fugir, o ladrão ameaçou matar Lina, estudante de Direito, e fez o segurança do shopping entregar sua arma. Um segundo handôlfo rendeu Gallego, estudante de Educação Física, logo depois. Obrigados a olhar para baixo, nenhum dos jovens conseguiu ver o que ocorria ao redor.

Usando o casal como reféns, os assaltantes correram pelo estacionamento em direção à Avenida Nilo Peçanha. Levaram ainda o relógio de

Gallego, antes de largar os dois perto do ponto de lotações. Lina ficou com os lábios machucados – o ladrão bateu com o revólver em sua boca –, e Gallego, com arranhões nos joelhos.

Dois antes, dois brincos e quatro colares, todos em ouro e diamantes – o equivalente a R\$ 50 mil –, foram levados da Scarpini numa bolsa preta, depois que a proprietária da loja foi rendida. A polícia ainda não sabe em que condições foi dado o tiro que o casal de reféns disse ter ouvido.

Pouco antes da ação se desenrolar na Scarpini, quatro homens entraram na Dvoskin Kulkies e renderam o segurança particular da loja. Obrigaram uma funcionária a abrir o cofre e a recolher jóias – no valor estimado de R\$ 15 mil –, colocadas em uma mochila azul e cinza. Fugiram levando a funcionária como escudo. Ela foi deixada no estacionamento.

Segundo a RM, a quadrilha teria fugido num carro vermelho, localizado depois no bairro Sarandi. A administração do Iguatemi informou que o carro não estava no estacionamento.

lilian.laranja@zerohora.com.br

## Lojistas pedem mais segurança

Depois dos ataques em seqüência no sábado anterior, os assaltos preocuparam os joalherias. Entre 13h e 21h30min do dia 11, uma loja de joias do Bourbon Shopping Assis Brasil, duas joalherias no Bourbon Shopping Ipiranga e uma casa de jogos no Bourbon Country foram roubadas.

– A segurança está deixando a desejar. Os lojistas saíram da rua e bus-

caram o shopping por causa da segurança, que está omissa – disse Claudemir Barreto Bernardo, presidente da Associação das Joalherias e Ópticas do Estado do Rio Grande do Sul.

Na quarta-feira, representantes dos lojistas se reuniram com a Secretaria da Justiça e da Segurança para cobrar mais entrosamento das polícias com a segurança dos shoppings.



Ontem, após o enterro de José Valdecir Tigre, taxistas fizeram manifestação em silêncio e com fitas pretas nos carros

**Canoas** Motorista foi morto com dois tiros no sábado durante suposto assalto

## Taxistas protestam pela morte de colega

Agência RBS

CAREN CECÍLIA BALDO

Foi em silêncio e com fitas pretas nos carros que cerca de 50 taxistas de Canoas fizeram, na manhã de ontem, um protesto pelas ruas da cidade após o enterro do colega José Valdecir Tigre, 58 anos. O motorista de táxi foi morto com dois tiros na nuca durante um suposto assalto na madrugada de sábado, no bairro Niterói.



Tigre

O crime ocorreu por volta das 3h30min, logo após a dupla ter embarcado no Santana prefixo 69 no ponto em que José trabalhava, na esquina da Rua Cristóvão Colombo com a Avenida Getúlio Vargas, junto à Estação Fátima da Trensurb. Segundo taxistas que estavam no local, os criminosos já eram conhecidos dos motoristas e haviam ligado para um deles, pedindo um carro.

– Como o taxista estava ocupado, os dois disseram que já se aproximavam do ponto e que pegariam outro veículo. É o Tigre, como era o pri-

meiro da fila, foi quem saiu com eles. Daí ocorreu essa tragédia – explicou Sérgio Oliveira, 48 anos, presidente do Sindicato dos Taxistas de Canoas.

Segundo ele, os 177 táxis que atuam na cidade vêm enfrentando muita violência. Sérgio afirma que todo mês ocorre pelo menos um roubo ou furto a taxista.

A tristeza dos colegas e de familiares de Tigre foi expressa no protesto silencioso que saiu do Cemitério Santo Antônio, na Avenida Santos Ferreira, e percorreu o centro da cidade até a prefeitura, na Rua Ipiranga. O único momento de barulho ocorreu no calçadão, onde os taxistas pediram por mais segurança para quem trabalha à noite e por justiça.

Vívia do motorista, a baleira Zulceia Araújo Tigre, 55 anos, moradora da Vila Santo Operário, em Canoas, comentou ontem que o marido nunca havia sido assaltado, apesar dos 30 anos trabalhando ao volante, a maioria deles à noite. Tigre deixa a mulher e dois filhos, Magno, 20 anos, e Luciano, 31 anos, além de muitos amigos clientes e taxistas – estes, inclusive, juntaram dinheiro para pagar as custas do enterro do colega, já que a família não dispõe de condições financeiras para isso.

## Dupla de suspeitos foi presa

Evandro Mathos Fernandes, 19 anos, e um adolescente de 17 anos – que seria o autor dos dois disparos contra o taxista José Tigre – foram levados à Delegacia de Polícia de Pronto Atendimento de Canoas e autuados em flagrante pelo delegado Thomáz Cleber Mercio Pereira.

Apesar de aparentemente nada ter sido roubado de Tigre, o delegado decidiu autuá-los por litrocinio (roubo com morte) por duas razões. Uma delas é a informação de que os bolsos do taxista haviam sido revirados. A outra é o relato do colega da vítima Alberto José Vidal de Almeida, que, desconfiado da dupla, seguiu Tigre logo após ele ter saído para fazer a corrida.

– Essa testemunha chegou ao local logo depois do crime e diz ter visto os dois suspeitos saindo do carro na Rua Barão de Cotejipe, e o menor colocando a arma na cintura – explicou Thomáz.

No sábado pela manhã, quando Evandro e o adolescente foram conduzidos pela BM ao Hospital Nossa Senhora das Graças, para exame de lesões corporais, taxistas tentaram lançar a dupla. Os PMs do 15º Batalhão de Polícia Militar que levaram os suspeitos foram seguidos por mais de 50 taxistas, que invadiram o hospital.

No início da tarde de sábado, taxistas percorreram as ruas de Canoas e a BR-116 em protesto. Depois, se dirigiram ao bairro Niterói, onde rezaram em memória do colega.

caren.baldo@diarioglobo.com.br

**ANEXO J – B**  
**REPORTAGENS DE JORNAL – ENTROPIA IGUATEMI**  
**CORREIO DO POVO**

# Seguranças matam ladrão de carro

Guardas de shopping perceberam a ação de assaltante, houve troca de tiros e o bandido foi morto

**Bebê morre após agressão da mãe**

O bebê Ana Mainieri Oliveira Ripper morreu ontem, no HPS, após ter o crânio fraturado pela mãe, Neide de Oliveira dos Santos, 28 anos, moradora no bairro Cristo Rei. Neide foi presa pela 1ª Delegacia de Polícia e recolhida ontem ao Presídio Central. O pai, Simeu Ly, pelo Benhenck, estava pedindo o Conselho Tutelar a guarda da filha.

■ O funcionário da prefeitura de Sapucaia, Lidmar Peres de Oliveira, 35, foi preso sábado por agredir com seus dois filhos de sete meses. A mãe de Cleiton descobriu a agressão ao filho ao chegar em casa, às 18h. Segundo ela, a criança estava enrolada em lençóis, com hematomas no corpo.

Neide dos Santos



Uma tentativa de roubo de veículo terminou com a morte do assaltante Alexandre Ziconetti, sábado à tarde, no estacionamento do Shopping Center Iguatemi. Por volta das 14h30min, Sílvio Paulo dos Santos Ribeiro, proprietário do BMW placas IBW 0325, de Porto Alegre, estacionava o carro quando foi rendido pelo criminoso. Sílvio Ribeiro reagiu e recebeu um tiro na mão esquerda. Na tentativa de fuga, Ziconetti trocou tiros com seguranças e foi morto com um disparo na cabeça. Sílvio Ribeiro foi atendido no plantão do Hospital Cristo Redentor e liberado em seguida.

De acordo com testemunhas, Ziconetti agiu com rapidez e violência. Após desferir o tiro contra Sílvio Ribeiro, o ladrão fez manobras para fugir do local. Na pressa de sair do local, acabou colidindo o BMW contra vários veículos, entre eles um Chevette placas IBA 1048 e um Kadett placas IBB 9523.

Os vigias José Fernando de Freitas Louloier e João Lídio Pereira, da empresa Rudder Segurança, faziam ronda no estacionamento do Shopping Iguatemi. Quando ouviram o disparo, tentaram frustrar o assalto. Houve troca de tiros e Ziconetti acabou sendo morto por uma bala que lhe atravessou a cabeça.

Segundo a Polícia Civil, no mesmo dia ele havia roubado outra BMW, de placas IBP 6521, que está recolhida na Delegacia de Furto de Veículos (DFV).

Sílvio Ribeiro saiu do local sem fazer declarações. Posteriormente, salientou que já foi delegado mas, atualmente, trabalha como advogado e é professor universitário.

A autenticidade da placa do carro de Sílvio Ribeiro gerou dúvidas entre os policiais. Integrantes do 11º BPM revelaram que a placa IBW 0325 não é do BMW. A Polícia confirmou que a placa corresponde a um Peugeot vermelho 504 D, de Santo Antônio do Planalto.

Sílvio Ribeiro, porém, garantiu que o veículo "é licenciado no Detran e que não tem nada de irregular". Mas não soube explicar o porquê da placa ser de outro veículo.

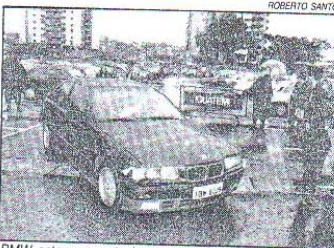

BMW estava no estacionamento de um shopping



Ladrão foi morto ao trocar tiros com seguranças

**Tempo**

O 8º Distrito de Meteorologia do Ministério da Agricultura, em Porto Alegre, prevê para hoje tempo parcialmente nublado com predominância de sol. Geada ao amanhecer no Centro e Oeste e Noite do Estado. Nevoeiros no Leste. A temperatura deve oscilar entre 9°C e 18°C. Os ventos vão soprar do Sul, fracos a moderados.

Temperaturas extremas de ontem: na Capital, a mínima registrada foi de 9,2°C e a máxima foi de 18,6°C. No interior, a mínima de 5,3°C foi registrada em Encruzilhada do Sul e a máxima de 19°C ocorreu em Bom Jesus em São Luiz Gonzaga.

■ Lua: crescente.

**Loterias**

■ **FEDERAL 3.005** — A extração de sábado sorteou: 1º prêmio — 15.322; 2º — 30.983; 3º — 33.325; 4º — 55.993; e 5º — 04.291.

■ **QUINA 106** — Ninguém acertou a Quina. A quadra paga R\$ 1.733,40 para 235 pessoas. O termo tem prêmio de R\$ 43,01 para 12.629 apostadores. Dezenas sorteadas: 20, 21 43, 45 e 67.

■ **SENA 372** — Não houve acertador na primeira extração.

## ANEXO J – B2

**CORREIO DO POVO**  
e-mail [correio@covo.net](mailto:correio@covo.net)  
Início  
[Edições Anteriores](#)

Nosso Colaborador  
Sociedade E. Conill  
De Primeira Hiltor Mombach  
Do Leitor  
Flávio A. Gomes  
Mendes Ribeiro  
Panorama Político/A. Burd  
Panorama Econômico/D.  
Nunes  
Adroaldo Streck  
Últimas Esportivas

**Matérias**

- ♦ CAPA
- ♦ POLITICA
- ♦ GERAL
- ♦ INTERNACIONAL
- ♦ ECONOMIA
- ♦ RURAL
- ♦ INTERIOR
- ♦ VARIEDADES
- ♦ **POLICIA**
- ♦ ESPORTES

CORREIO DO POVO  
PORTO ALEGRE, TERÇA-FEIRA, 29 DE SETEMBRO DE 1998

### Polícia



#### [Ignácio de Loyola continua sumido](#)

Polícia carioca não tem pistas do filho da socialite Vera Loyola, sequestrado sábado por 2 homens



#### [Polícia previne uso de álcool e drogas](#)

→ [136 feridos em 2 ônibus](#)

→ [Acidentes de hoje](#)

→ [Mulher ferida e o marido enforcado](#)

→ [Soldado é autuado em flagrante](#)

Correio do Povo  
Porto Alegre - RS - Brasil

**CORREIO DO POVO**  
e-mail [correio@covo.net](mailto:correio@covo.net)  
Início  
[Edições Anteriores](#)

Nosso Colaborador  
Sociedade E. Conill  
De Primeira Hiltor Mombach  
Do Leitor  
Flávio A. Gomes  
Mendes Ribeiro  
Panorama Político/A. Burd  
Panorama Econômico/D.  
Nunes  
Adroaldo Streck  
Últimas Esportivas

**Matérias**

- ♦ CAPA
- ♦ POLITICA
- ♦ GERAL
- ♦ INTERNACIONAL
- ♦ ECONOMIA
- ♦ RURAL
- ♦ INTERIOR
- ♦ VARIEDADES
- ♦ **POLICIA**
- ♦ ESPORTES

CORREIO DO POVO  
PORTO ALEGRE, TERÇA-FEIRA, 29 DE SETEMBRO DE 1998

### Soldado é autuado em flagrante

O soldado Jurandir de Oliveira Gonçalves, 36 anos, do 15º Batalhão da Brigada Militar de Canoas, está preso em cela de custódia do Batalhão de Operações Especiais, em Porto Alegre. Ele foi autuado em flagrante sábado à noite quando tentava furtar o Voyage placas IGZ 5526, do escrivão de Polícia Davi André Costa Silva, da 2ª DP. A detenção foi feita pelo vigilante Ademar Fontoura da Silva, no estacionamento do Shopping Center Iguatemi, que acionou a BM da Capital. Na prisão, os policiais descobriram que Gonçalves estava com um Gol branco furtado há 30 dias, duplê do carro de placas IHR 1922, de Marcelo Pereira, cujos documentos foram furtados.

Correio do Povo  
Porto Alegre - RS - Brasil

## ANEXO J – B3

 E-MAIL:  
correio@cpovo.net

### Colunas

Editorial  
Nosso Colaborador  
Sociedade E. Conill  
De Primeira: Hiltor Mombach  
Do Leitor  
Flávio A. Gomes  
Panorama Político/A. Burd  
Panorama Econômico/D.  
Munes  
Últimas Esportivas

### Matérias

- ♦ CAPA
- ♦ POLITICA
- ♦ INTERNACIONAL
- ♦ GERAL
- ♦ ECONOMIA
- ♦ RURAL
- ♦ INTERIOR
- ♦ **POLICIA**
- ♦ VARIEDADES
- ♦ ESPORTES

CORREIO DO POVO  
PORTO ALEGRE, SEXTA-FEIRA, 5 DE MAIO DE 2000

## Polícia



### [Neumann assume comando da BM](#)

Ludwig não compareceu à cerimônia, que foi perturbada por uma manifestação em frente ao quartel



### [PRF intercepta carros roubados](#)

### → [Júri condena pai e filho por morte](#)

### → [Polícia transfere onze delegados](#)

### → [Reunião destaca ações de ouvidorias](#)

### → [Ronda](#)

### → [Seqüestra médica e acaba preso](#)

Correio do Povo  
Porto Alegre - RS - Brasil

 E-MAIL:  
correio@cpovo.net

### Colunas

Editorial  
Nosso Colaborador  
Sociedade E. Conill  
De Primeira: Hiltor Mombach  
Do Leitor  
Flávio A. Gomes  
Panorama Político/A. Burd  
Panorama Econômico/D.  
Munes  
Últimas Esportivas

### Matérias

- ♦ CAPA
- ♦ POLITICA
- ♦ INTERNACIONAL
- ♦ GERAL
- ♦ ECONOMIA
- ♦ RURAL
- ♦ INTERIOR
- ♦ **POLICIA**
- ♦ VARIEDADES
- ♦ ESPORTES

CORREIO DO POVO  
PORTO ALEGRE, SEXTA-FEIRA, 5 DE MAIO DE 2000

## Seqüestra médica e acaba preso

O seqüestro-relâmpago de uma médica de 34 anos e do filho de três, acabou na prisão de um assaltante por soldados do 11º BPM no fim da manhã de ontem em Porto Alegre. O acusado, Marco Antônio de Lima Medeiros, foi ferido no abdômen após ameaçar a vítima com uma arma e de tentar, ainda, atirar contra os PMs que o cercavam dentro do Escort da refém no estacionamento do Shopping Center Iguatemi.

O seqüestro começou quando a médica e a criança estavam saindo do apartamento em que moram no bairro Bela Vista. Elas foram rendidas por Medeiros, que simulou um pedido de informações antes de apontar a arma. O assaltante dirigiu o veículo da médica até o Banco Real da avenida Carlos Gomes, onde conseguiu a liberação de R\$ 5 mil, após uma fracassada tentativa de retirada no caixa eletrônico.

Medeiros exigiu mais uma retirada de dinheiro. A médica convenceu-o a deixar o filho na casa dos avós paternos, sem que a família percebesse. Após a saída dela, a avó desconfiou da atitude e avisou o marido da médica, que chamou a Polícia. As buscas foram iniciadas a partir de algumas informações sobre a possível localização da vítima.

Um cerco foi montado no estacionamento do Iguatemi, após o Escort ser visto no local. O assaltante tentou fazer outro saque num caixa eletrônico no shopping, sem êxito. Ao voltar para o carro, ele percebeu a movimentação dos PMs e tentou fugir, mas o Escort foi bloqueado pelas viaturas. Acuada pelos policiais que cercavam o veículo, Medeiros apontou a arma para a cabeça da médica, que agarrou-se ao revólver. Ele disse então que ia se matar. Neste instante, um dos soldados segurou sua arma. Medeiros chegou a apontar para o soldado, que teve de atirar contra ele. No mesmo momento, outro PM tirava a refém do carro.



## ANEXO J – B4

Correio do Povo  
PORTO ALEGRE, SEXTA-FEIRA, 5 DE DEZEMBRO DE 2003

### Polícia

 [DESOVA](#)

 [Dia de fuga de presos na Capital](#)

 [Encontrado o corpo de pescador](#)

→ [Lojas de shoppings são assaltadas](#)  
Homens bem vestidos e audaciosos roubaram a C&A no Praia de Belas e joalheria Natan no Iguatemi

→ [Acerto em Bangu 3, mortes na BA](#)

→ [Morre esposa de diretor da Shell](#)

→ [Ronda](#)

→ [Vigilância: Internet ajudará o sistema](#)

Correio do Povo

CORREIO DO POVO  
PORTO ALEGRE, SEXTA-FEIRA, 5 DE DEZEMBRO DE 2003

## Lojas de shoppings são assaltadas

Homens bem vestidos e audaciosos roubaram a C&A no Praia de Belas e joalheria Natan no Iguatemi

Duas lojas localizadas em shopping centers da Capital foram atacadas por trios de assaltantes na manhã de ontem. Em ambos os assaltos, os ladrões estavam bem vestidos e arquitetaram planos eficientes.

A primeira ação ocorreu às 9h na filial das lojas C&A do Shopping Praia de Belas. O local ainda não estava aberto ao público. Os ladrões, vestindo jaquetas de couro e armados de revólveres imobilizaram seguranças e prenderam 12 funcionários em banheiros antes de roubar R\$ 30 mil dos caixas. O assalto foi registrado na 17ª DP. A polícia vai tentar identificar os ladrões a partir do circuito interno de segurança do shopping.

Às 11h10min, o assalto à joalheria Natan do Shopping Iguatemi, na zona Norte, deixou lojistas e clientes em pânico por causa de uma ameaça de bomba. O roubo ocasionou o isolamento de um andar inteiro do centro de compras por pelo menos uma hora. Com enredo de filme policial, o assalto teve como protagonistas três homens acima de 30 anos e vestindo ternos. O trio entrou na joalheria dizendo querer comprar correntinhas de ouro para os filhos. Ao serem atendidos pelos funcionários, sacaram revólveres e anunciaram o assalto. Os funcionários foram trancados em uma peça da loja. O trio fez uma verdadeira 'limpa' nas prateleiras, levando jóias e relógios em uma sacola. A empresa não informou o valor do prejuízo.

Na fuga, os assaltantes ainda tiveram tempo de retirar a fita da câmera de vídeo interna e deixar um suposto artefato explosivo no estabelecimento. Diante da ameaça de bomba, a maior parte do primeiro andar do shopping foi isolado pelo Grupo de Ações Táticas Especiais (Gate), da Brigada Militar. Depois de retirarem o suposto artefato de um embrulho de papel e fios elétricos, os PMs se depararam com um tijolo. A ocorrência foi registrada na 14ª DP e a Delegacia de Roubos, do Deic, assumiu as investigações. Ninguém foi preso ainda.

## ANEXO J – B5





# CORREIO DO POVO



ANO 111 \* NO 036 PORTO ALEGRE, SÁBADO, 5 DE NOVEMBRO DE 2005

**Colunas**

Editorial  
Nosso Colaborador  
De Primeira/Hiltor Mombach  
Do Leitor  
Flávio Alocraz Gomes  
Panorama Político/A. Burd  
Panorama Econômico/D. Nunes  
Últimas Esportivas

**Matérias**

- Capa
- Política
- Ensino
- Nacional / Internacional
- Geral
- Especial
- Economia
- Rural
- Cidades
- Polícia
- Variedades
- Esportes
- Serviços

CORREIO DO POVO  
PORTO ALEGRE, SÁBADO, 5 DE NOVEMBRO DE 2005

## Capital passa por chuva forte

---



*Alagamento atingiu o bairro Santana*

**R**uas alagadas, árvores e postes caídos, caos no trânsito, casas inundadas e muros derrubados é o saldo de cerca de uma hora de chuva forte que atingiu a Capital na noite de ontem. O diretor-geral da Rede de Estações de Climatologia Urbana de São Leopoldo, Eugenio Hackbart, disse que houve queda de granizo. O meteorologista acredita que as rajadas de vento tenham chegado a mais de 100km/h em alguns pontos da Capital. 'Porto Alegre foi atingida por um dos mais intensos temporais nas últimas décadas.'

A EPTC contabilizou engarrafamentos, como nas proximidades da Nilo Peçanha, Mariland e 24 de Outubro. Devido à falta de energia elétrica em alguns pontos, sinaleiras não funcionaram, como na Padre Cacique, Campos Velho, Sertório, Carlos Gomes e Farrapos. Em uma hora e meia, foram mais de cem chamados informando sobre ruas alagadas, postes e árvores caídas, como na Rua da República.

Em Canoas, o soldado da BM Sérgio Oliveira da Silva ficou gravemente ferido com a queda de uma marquise, na rua Nelson Paim Terra. Está no Hospital Cristo Redentor, na Capital.

---

Correio do Povo  
Porto Alegre - RS - Brasil

## ANEXO J – B6



**CORREIO DO POVO**

ANO 111 \* Nº 171 PORTO ALEGRE, SEGUNDA-FEIRA, 20 DE MARÇO DE 2006

**Colunas**

Editorial  
Nosso Colaborador  
Eduardo Conill  
Clubes  
De Primeira/Hiltor Mombach  
Do Leitor  
Flávio Alcaraz Gomes  
Panorama Político/A. Burd  
Panorama Econômico/D. Nunes  
Últimas Esportivas

**Matérias**

- Capa
- Política
- Ensino
- Nacional / Internacional
- Geral
- Economia
- Rural
- Cidades
- **Polícia**
- Variedades
- Esportes
- Serviços
- CORREIO ESPECIAL

### Polícia

---



**Rapaz sem habilitação causa morte**

Tia e menino foram atingidos por veículo de ré. Em outro caso, motorista embriagado atropelou garota

---

➔ [Acusado passa mal e é atendido no HPS](#)

---

➔ [Adolescente grávida é morta com um tiro](#)

---

➔ [corpo](#)

---

➔ [Defensora recorre em favor de 'Papagaio'](#)

---

➔ [RADAR MÓVEL](#)

---

➔ [Ronda](#)

---

➔ [Roubo a joalherias de shopping](#)

---

➔ [Trensurb tem outra estação assaltada](#)



**CORREIO DO POVO**

ANO 111 \* Nº 171 PORTO ALEGRE, SEGUNDA-FEIRA, 20 DE MARÇO DE 2006

**Colunas**

Editorial  
Nosso Colaborador  
Eduardo Conill  
Clubes  
De Primeira/Hiltor Mombach  
Do Leitor  
Flávio Alcaraz Gomes  
Panorama Político/A. Burd  
Panorama Econômico/D. Nunes  
Últimas Esportivas

**Matérias**

- Capa
- Política
- Ensino
- Nacional / Internacional
- Geral
- Economia
- Rural
- Cidades
- **Polícia**
- Variedades
- Esportes
- Serviços
- CORREIO ESPECIAL

CORREIO DO POVO  
PORTO ALEGRE, SEGUNDA-FEIRA, 20 DE MARÇO DE 2006

### Roubo a joalherias de shopping

---

Uma semana depois de joalherias de três shoppings serem assaltadas na Capital, outros dois estabelecimentos foram alvos de ladrões nesse sábado à noite, dessa vez no Shopping Iguatemi. Por volta das 21h30min, dois grupos invadiram simultaneamente as lojas e renderam seguranças e funcionários. Um casal e a gerente de uma das joalherias foram feitos reféns e soltos no estacionamento do shopping. Segundo a BM, foram roubados cerca de R\$ 75 mil em jóias e um revólver de um dos seguranças. Há uma semana, outros três shoppings da Capital foram assaltados.

Em uma das lojas, foi disparado um tiro, mas ninguém ficou ferido. Mais tarde, na zona Norte, foi encontrado o automóvel utilizado pelos ladrões. No interior do carro, havia diversos 'miguélicos' (objetos usados para furar pneu). Suspeita-se que seja o mesmo grupo que realizou os assaltos no fim de semana anterior.

Segundo o comandante do 11º BPM, tenente coronel Hildebrando Sanfelice, a Polícia está analisando as imagens do circuito interno de segurança do Iguatemi. "Certamente, trata-se de um grupo de receptação, pois a jóia é moeda de troca. Precisamos identificar para onde essa mercadoria vai", disse. Ele ressalta que a BM trabalha no cruzamento das informações. Nos assaltos anteriores, foram atacadas joalherias e uma casa de jogos nos shoppings Bourbons Ipiranga, Country e Assis Brasil. Toda a ação foi gravada e as fitas de vídeo, entregues à BM.

---

Correio do Povo  
Porto Alegre - RS - Brasil

## ANEXO K

### MATERIAL PUBLICITÁRIO DE DIVULGAÇÃO DA DCS

PARA A DCS,  
SÓ EXISTE UMA FORMA  
DE CONSTRUIR  
A MARCA DA AGÊNCIA:  
CONSTRUIR A MARCA  
DOS CLIENTES DA AGÊNCIA.



A PROPAGANDA DA DCS NÃO TEM  
A PERSONALIDADE DA DCS.  
TEM A PERSONALIDADE DOS CLIENTES DA DCS.

IQUATEMI: DESDE 2001 NA DCS, UMA PARCERIA QUE FEZ O ESTILO VIRAR CONCEITO NO SHOPPING  
E QUE CONTINUA CONSTRUINDO A PERSONALIDADE DO CLIENTE A CADA ANÚNCIO, CADA FILME, CADA CAMPAINHA,  
CADA IDEIA DA DCS PARA O IQUATEMI.

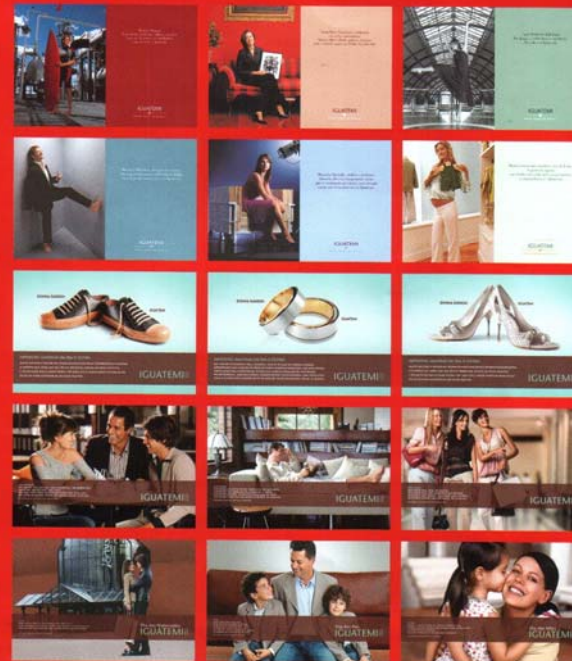

## ANEXO L

### MOINHOS DE VENTO – PROSPECTO CENTRO DE QUALIDADE DE VIDA



#### Dermatologia e Cirurgia Plástica

**Face**

- Rejuvenescimento facial
- Aplicação de toxina botulínica
- Preenchimentos faciais
- Microdermoabrasão - Peeling com cristais
- Tratamento com Luz Intensa Pulsada e Laser
- Peeling
- Tratamento cirúrgico da face, região cervical e pálpebras
- Tratamento cirúrgico estético-funcional do nariz
- Tratamento cirúrgico de orelhas em abano

**Contorno Corporal**

- Mamas: aumento, redução, reposicionamento, reconstrução
- Lipoaspiração e lipoescultura
- Abdômen: abdominoplastia, miniabdominoplastia

**Qualidade e Textura da Pele**

- Correção de cicatrizes
- Tratamento de estrias
- Tratamento de lesões vasculares da face
- Laser e Luz Intensa Pulsada

**Sinais**

- Avaliação de sinais com dermatoscopia digital computadorizada
- Documentação digital da avaliação de sinais
- Retirada de sinais

**Pêlos**

- Investigação e tratamento
- Depilação duradoura com Laser

**Tratamento da Hiperhidrose**

**Dermatologia Clínica**

#### Saúde Bucal

**Áreas Odontológicas Disponibilizadas**

- Dentística estética e restauradora
- Endodontia
- Ortodontia e ortopedia facial
- Periodontia
- Prótese dentária
- Implantodontia
- Odontopediatria
- Odontogeriatria
- Estomatologia
- Cirurgia e traumatologia bucomaxilofacial
- Distúrbio tempo-mandibular e dor orofacial
- Pacientes com necessidades especiais

**Diferenciais de Atendimento**

- Check up bucal
- Check up bucal pediátrico
- Clínica de Reabilitação do Sorriso
- Clínica do Hábito
- Clínica do Respirador Bucal
- Clínica da Dor Orofacial
- Correção das assimetrias bucomaxilofaciais
- Urgências odontológicas
- Dental SPA (equipes personalizadas de atenção individual)

**Atenção Bucal Especializada ao**

- Diabético
- Cardiopata
- Tabagista
- Gestante
- Paciente em Unidade Hospitalar

#### Qualidade de Vida

**Clínica do Adolescente**

- Hebriana
- Ginecologia Infanto-Puberal
- Oficinas de Sexualidade

**Clínica da Mulher**

- Ginecologia
- Ginecologia da Mulher Madura
- Urologia
- Medicina Interna
- Curso da Mulher Madura

**Clínica do Homem**

- Urologia
- Medicina Interna

**Clínica da Terceira Idade**

- Geriatria
- Ginecologia
- Urologia
- Medicina Interna
- Oficina para Estimulo Cognitivo - Grupo Convivência

**Saúde Emocional**

- Psiquiatria e Psicologia
- Psicoterapia individual ou em grupo
- Avaliação Psicodiagnóstica e Neuropsicológica

**Clínica do Estresse**

- Diagnóstico e tratamento do estresse
- Atividades individuais e em grupo
- Gerenciamento do estresse:
  - Planejamento e organização de rotina
  - Administração do tempo
  - Relaxamento e respiração
  - Visualização
- Consultoria para empresas

**Fisioterapia**

- IFPC - Reeducação Postural Global
- Reabilitação de distúrbios temporomandibulares
- Reeducação perineal
- Drenagem linfática
- Massoterapia relaxante
- Fisioterapia Traumatológico-ortopédica

**Atividade Física**

- Yoga
- Pilates
- Dança de salão e ritmos
- Dançaterapia
- Condicionamento físico
- Ginástica postural
- Oficina do movimento e prevenção de dores
- Oficina de redução de peso

**Nutrição**

- Avaliação Nutricional
- Reeducação Alimentar
- Ajuste de Sobrepeso e obesidade
- Personal Diet
- Dietas especiais:
  - diabetes, hipertensão, colesterol e triglicéridos, transtornos alimentares
  - adolescente, atleta, gestante nutrio, mulher madura

**Clínica do Tabagismo**

- Avaliação do tabagista
- Programa de cessação do tabagismo individual ou em grupo

**Enfermagem**

- Curso de gestantes
- Consulta de orientação para:
  - Aleitamento Materno
  - Cuidados com Diabetes
  - Cuidados com Otomita

**Ambulatório Assistencial**

- Colocação de brinco
- Verificação de sinais vitais
- Troca de curativos
- Retirada de pontos
- Aplicação de medicamentos
- Glicemia capilar
- Nebulização
- Analgesia
- Troca de sonda naso entérica
- Troca de bolsa ou placa de estomizado
- Heparinização de P-cath

**Informe-se sobre Atividades Educativas e Culturais**

ESPAÇO DE SAÚDE E BEM-ESTAR HOSPITAL MOINHOS DE VENTO

Shopping Iguatemi - 3º andar - Porto Alegre

Shopping Iguatemi - 3º andar  
Fone: (51) 3327.7000  
Horário: 8h às 22h, de segunda-feira a sábado  
Porto Alegre - RS  
www.moinhos.net

## ANEXO M

### MOINHOS DE VENTO – PROSPECTO ATIVIDADES CULTURAIS

## Atividades Educacionais e Culturais

Agenda Janeiro, Fevereiro e Março 200

### Ciclo de Palestras - Entender para Prevenir

Viver mais e melhor é o que todos nós queremos. O Ciclo " Entender para Prevenir" aborda temas diversos para a qualidade de vida, bem-estar e saúde através de palestras interativas com especialistas.

**Atividade Gratuita - Quartas-feiras das 18h as 19h**

#### Temas

- Dietas da Moda Prós e contras
- Porque sua cintura é importante?
- Entendendo alimentos funcionais
- Climatério: transição para a maturidade
- Fortalecendo a mulher frente à osteoporose
- Driblando a incontinência urinária para manter a autonomia
- TPM: mito ou verdade

#### Calendário

Fev	Mar
08	
15	
22	
	08
	15
	22
	29

### Curso do Climatério

A mulher, ao longo do seu ciclo vital, enfrenta diversas mudanças que influenciam diretamente à sua saúde. Para compreender melhor o climatério e o reflexo deste período nas atitudes da mulher, organizamos módulos, que propiciam a troca e o autorealhecimento, para tornar esta transição mais suave e segura.

**Segunda a quinta-feira das 17h00min às 19h00min**

Valor por módulo R\$ 50,00

**Módulo I - Entendendo o Climatério:** Quais os sintomas, como melhor enfrentá-los e quais as opções de tratamento atuais;

**Doenças Mais Comuns no Climatério:** Como identificá-las, preveni-las e tratá-las.

**Módulo II - Enfrentando o Climatério:** Sensualidade, sexualidade, relacionamentos e planos

**Módulo III - Atividade Física da Mulher Madura:** Descubra todos os benefícios que a atividade física pode lhe trazer.

**Programa de Atividade Física da Mulher Madura:** Aula experimental.

**Módulo IV - Dieta da Mulher Madura:** Descubra a alimentação ideal para esta fase.

**Estética no Climatério:** As mudanças no corpo e como lidar com elas  
Fechamento: **Qualidade de Vida e Saúde no Climatério:** Revendo conceitos e estabelecendo metas;

Fev	Mar
06	06
Fev	Mar
07	07
Fev	Mar
08	08
Fev	Mar
09	09

### Grupo ComVivência - para a Terceira Idade

Oficina com terapeuta ocupacional e geriatra que proporciona vivências, reflexões e troca de experiências visando a melhora da saúde física, mental e emocional.

**Segundas-feiras das 14h00min às 15h30min**

Valor por encontro: R\$ 50,00

Fev	Mar
-	06
-	13
-	20
-	27

### Oficinas de Sexualidade para Adolescentes

A adolescência é uma fase de mudanças. Surge um novo corpo, novas idéias, novos comportamentos e para tal as oficinas de sexualidade foram desenvolvidas. Abordando questões pertinentes a adolescência de maneira informal e divertida.

Valor por Oficina: R\$ 50,00 - Valor Total: R\$ 150,00 - 3 encontros

**Informe-se sobre as datas das próximas Oficinas pelo telefone (51) 3327.7088**

**1º encontro - Puberdade:** Muitas dúvidas surgem na adolescência. Por isso a oficina foi desenvolvida para discutir estas dúvidas de maneira informal, divertida e esclarecedora.

**2º encontro - Prevenção de DSTs:** Na adolescência muitas mudanças acontecem. Portanto, a oficina de prevenção de doenças sexualmente transmissíveis se torna uma aliada para um amadurecimento saudável.

**3º encontro - Contracepção:** Programas especiais de contracepção para jovens onde os mesmos são convidados para conversar, ouvir, debater e aprender sobre a consciência e o respeito com o seu corpo.

3º andar do Shopping Iguatemi  
Tel.: (51) 3327.7000 - Porto Alegre  
www.moinhos.net

ESPAÇO DE  
**SAÚDE E BEM-ESTAR**  
HOSPITAL MOINHOS DE VENTO

# ANEXO N

## AUTORIZAÇÃO INSTITUCIONAL

<http://email.terra.com.br/cgi-bin/webmail.exe>

**De:** Naile Santos  
**Para:** [anamsoster@terra.com.br](mailto:anamsoster@terra.com.br)  
**Data:** 15/08/06 15:39  
**Assunto:** Mestrado

**Texto:**

Prezada Ana,

Conforme acertamos pessoalmente, fica autorizada por parte do Shopping a realização de 30 questionários para pesquisa acadêmica sobre Espaços Comunicacionais nas dependências deste Shopping, de 21 de agosto a 21 de setembro, em horários livres.

Contatei já com uma das responsáveis pelo Espaço de Saúde e Bem Estar do Hospital Moinhos de Vento, Regina 3327-7163. Ela aguarda um contato teu para liberar os questionários no local.

Atenciosamente,

Naile Santos  
Gerente de Marketing  
Shopping Center Iguatemi Porto Alegre  
Fone 55 51 3131-2006  
Fax 55 51 3131-2011  
<http://www.iguatemiportoalegre.com.br>

---

Esta mensagem é para uso exclusivo do destinatário. Pode conter informações confidenciais, de propriedade reservada ou legalmente protegidas. Erros ou falhas de transmissão não implicam perda ou renúncia dessa confidencialidade ou do segredo profissional. Se você recebeu esta mensagem por engano, favor apagá-la imediatamente, assim como todas as cópias geradas em sua caixa postal ou computador; e notifique o remetente.  
O GRUPO JEREISSATI e cada uma das suas unidades se reservam o direito de monitorar todas as comunicações em suas redes.

---

Esta mensagem foi verificada pelo E-mail Protegido Terra.  
Scan engine: McAfee VirusScan / Atualizado em 15/08/2006 / Versão: 4.4.00/4830  
Proteja o seu e-mail Terra: <http://mail.terra.com.br/>

**Anexos:**

## ANEXO O

### FOLDER IGUATEMI – GUIA DE COMPRAS

